



# أكثر من (٦٠) ستين مشروعاً خدمياً

للعبة الحنينية المقدسية

منجزة ... قيد الانجاز ... مستقبلية

الطبعة الثانية









أكثر من  
(٦٠) **سنتين** مشروعاً خدمياً

للعبة الحنينية المقلية

الطبعة الثانية



# الإمامة العامة للعبيد الحنيفة المقلدين



رئيس التحرير: سامي جواد كاظم

التصوير: رسول العوادي - عمار الخالدي

المراسل: صفاء السعدي

التنضيد: حيدر عدنان

الأرشيف: حسنين الشالجي - محمد الشامي

التصميم والإخراج: محمد البخاتي - حسين الاسدي



## شُكْرٌ وَقَدِيرٌ

تَوَجَّهْ أَمَانَةَ الْعَامَّةِ لِلْعَبْتَةِ الْحَسِينِيَّةِ  
الْمُقَدَّسَةِ بِأَسْمَى آيَاتِ الشُّكْرِ وَالْإِمْتِنَانِ  
وَالْعِرْفَانِ لِجَمِيعِ الْجِهَاتِ وَالشَّخْصِيَّاتِ الَّتِي  
قَدَّمْتَ الدَّعْمَ الْكَبِيرَ وَالرِّعَايَةَ لِإِنْجَازِ  
مَا هُوَ مَذْكُورٌ مِنْ مَشَارِعِ خِدْمَةِ الزَّائِرِينَ  
الْكَرَامِ فِي هَذَا الدَّلِيلِ.

نَسْأَلُ اللَّهَ تَعَالَى أَنْ يَقْبَلَ مِنْ جَمِيعِ مَنْ سَأَلَهُ  
فِي خِدْمَةِ مَرْقَدِ سَيِّدِ الشُّهَدَاءِ عَلَيْهِ  
السَّلَامِ وَرُؤَاةِ الْكَرَامِ عَمَلَهُمْ  
بِأَحْسَنِ قَبُولٍ وَيَجْشُرَهُمْ مَعَ النَّبِيِّ وَالرَّسُولِ  
صَلَوَاتُ اللَّهِ وَسَلَامُهُ عَلَيْهِمْ أَجْمَعِينَ  
إِنَّهُ سَمِيعٌ مُجِيبٌ





مخازن و ورش  
منطقة  
سيد اسماعيل

٧٠

توسعة  
الحائر  
الحسيني



١٠



مستشفى  
د.الشيخ الوائلي  
(رحمه الله)  
التخصصي

٧٨

مجمع الامام  
الحسن المجتبي  
الثقافي



٣٠



مستشفى  
الامام  
زين العابدين  
عليه السلام

٨٦

المنشآت  
الصحية  
المتنقلة  
المتطورة



٣٤



مجمع  
سيد الشهداء  
الخدمي

٩٤

مخازن  
العتبة الحسينية  
هور السيب



٤٢



مدينة الزائرين  
على طريق  
بغداد كربلاء

١٠٤

مرآب العتبة  
الحسينية  
العصري



٥٢



مدينة الزائرين  
العصرية على  
طريق  
نجف - كربلاء

١١٨

سيارات  
نقل الزائرين



٥٨





اكساء أواوين  
الصحن بالمرمر  
الفاخر

١٨٦



مدينة الزائرين  
على طريق  
حلة كربلاء

١٣٤

١٩٤ تذهيب الطارمة الشريفة .....

١٩٦ تبديل ابواب الحرم الحسيني وشباك المذبح

١٩٨ تسقيف الطابق الثاني .....

٢٠٢ مشتل العتبة الحسينية .....

مجاميع صحية  
قرب مقام  
الإمام المهدي

١٤٢



٢٠٤ مخازن الامام السجاد عليه السلام .....

٢٠٨ بناية مطبعة الاوفسيت .....

٢١٢ اجهزة ومعدات مطبعة اوفسيت ...

٢١٦ استملاك العقارات - لغرض التوسعة

مجاميع  
صحية مقامة  
قرب المخيم  
الحسيني

١٤٨



٢٢٠ تطوير المنظومة الصوتية .....

٢٢١ مركز وارث للطباعة .....

٢٢٢ مشروع لوحات السيطرة الالكترونية

٢٢٣ المشآت الصحية قرب باب القبلة

مجمع سفير  
الحسين عليه  
السلام الطبي

١٥٤



٢٢٤ تطوير اذاعة العتبة الحسينية واذاعة القران الكريم

٢٢٥ منظومة الاتصالات السلكية .....

٢٢٦ المحولات الصندوقية لتبريد الصحن الجديد

٢٢٧ مولدات الصحن الحسيني الشريف ...

فضائية كربلاء

١٦٨



٢٢٨ شاشات عدد ٢(٦x٤)م في باب القبلة

٢٢٨ بناء ادارة مدينة الحسين الزراعية

٢٢٩ محولات ولوحات مجمع سيد الشهداء

٢٣٠ مجمع دار القران الكريم .....

استبدال التربة  
وصب ارضيات  
الصحن

١٧٦



٢٣١ مشروع محطة الحرمين الشريفين

٢٣٢ مولدات مدينة الزائرين طريق كربلاء - بابل

٢٣٣ نصب محولتين لتبريد الصحن .....

٢٣٤ قائمة المشاريع لعام ٢٠١٢م .....

اكساء أرضية  
وأواوين الصحن  
بالمرمر الفاخر

١٨٠





# توسعة الحائر الحسيني الصورة 3D

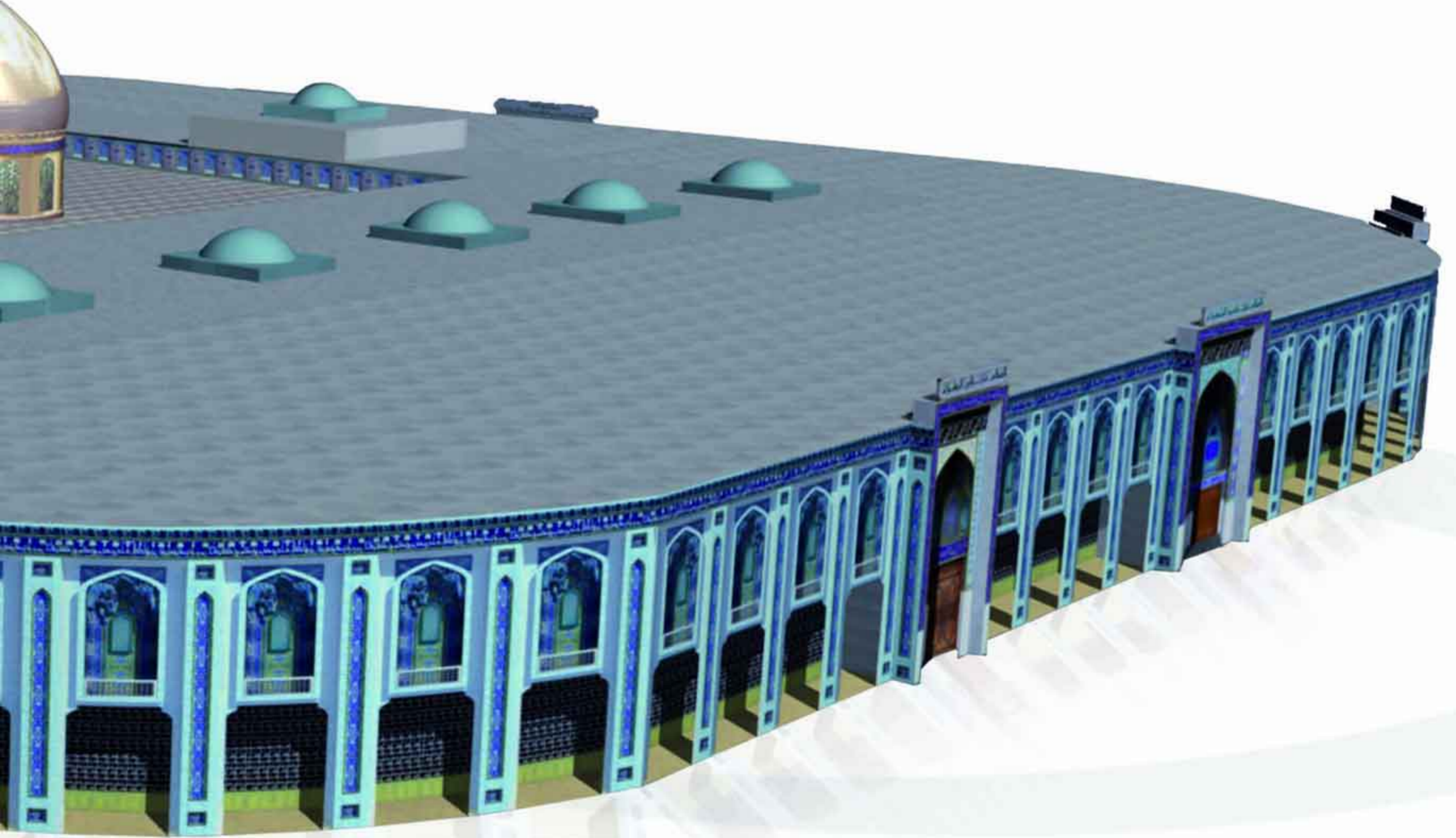

ان عدد الزائرين يتزايد عام بعد عام واصبح يتجاوز العشرة ملايين خلال زيارة الاربعين وهذا يتطلب من الامانة العامة للعتبة الحسينية المقدسة ان توسع من خدماته لهم مما يتطلب الامر توسعة الحائر الحسيني وزيادة الكادر الخدمي وهذا يتطلب زيادة الابنية الادارية لادارة هذه الخدمات فجاءت ضرورة التوسعة والتي شرع بها لكي تتضمن كل ما له علاقة في تطوير الخدمات المقدمة للزائرين من مكان للصلاة ومكان لحفظ الامانات وكذلك لحفظ الاحذية وكذلك تخصيص جزء منه للنساء



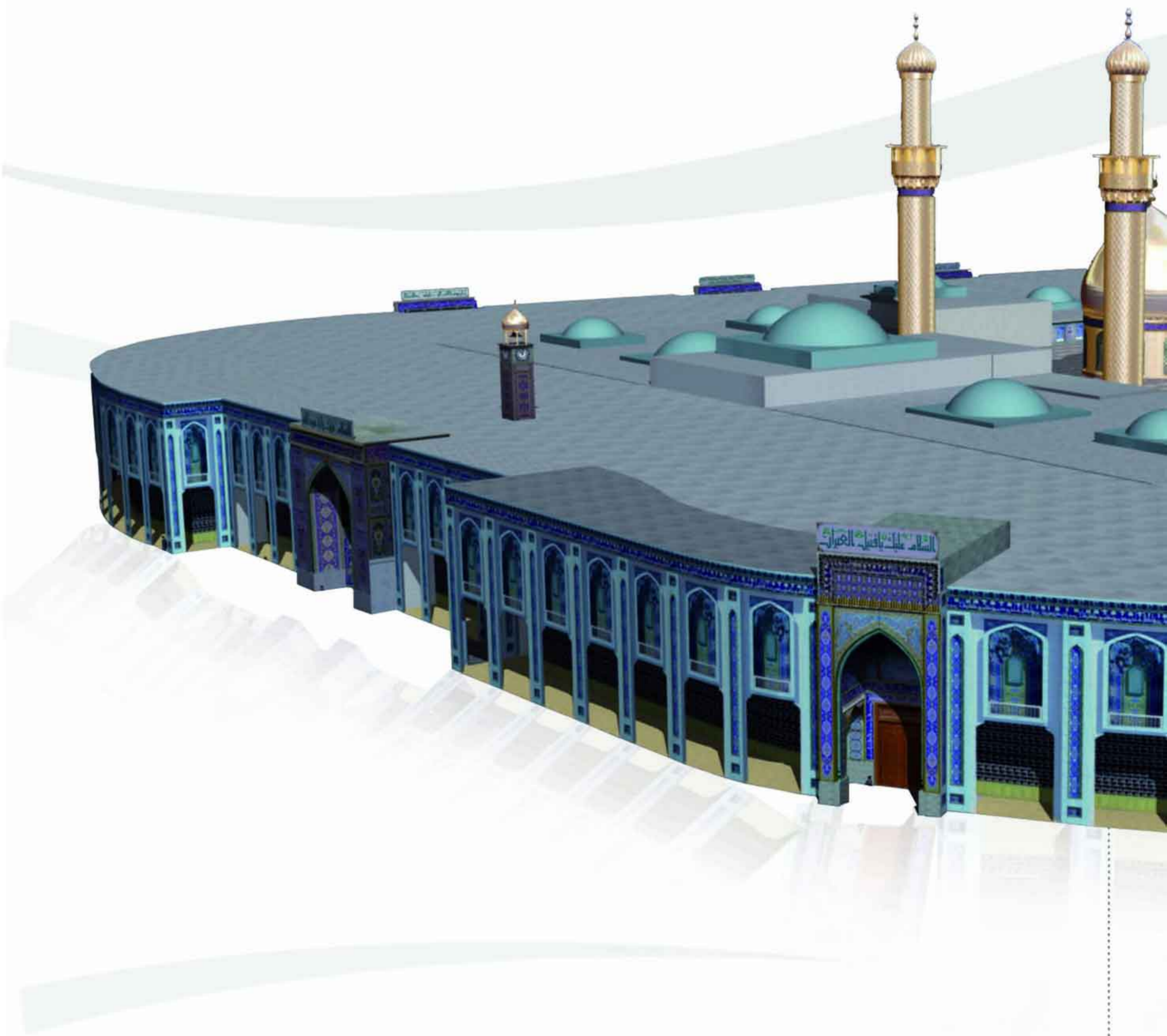

# Expansion The Holy Shrine of Imam AL-Hussain



# توسعة الحائر الحسيني

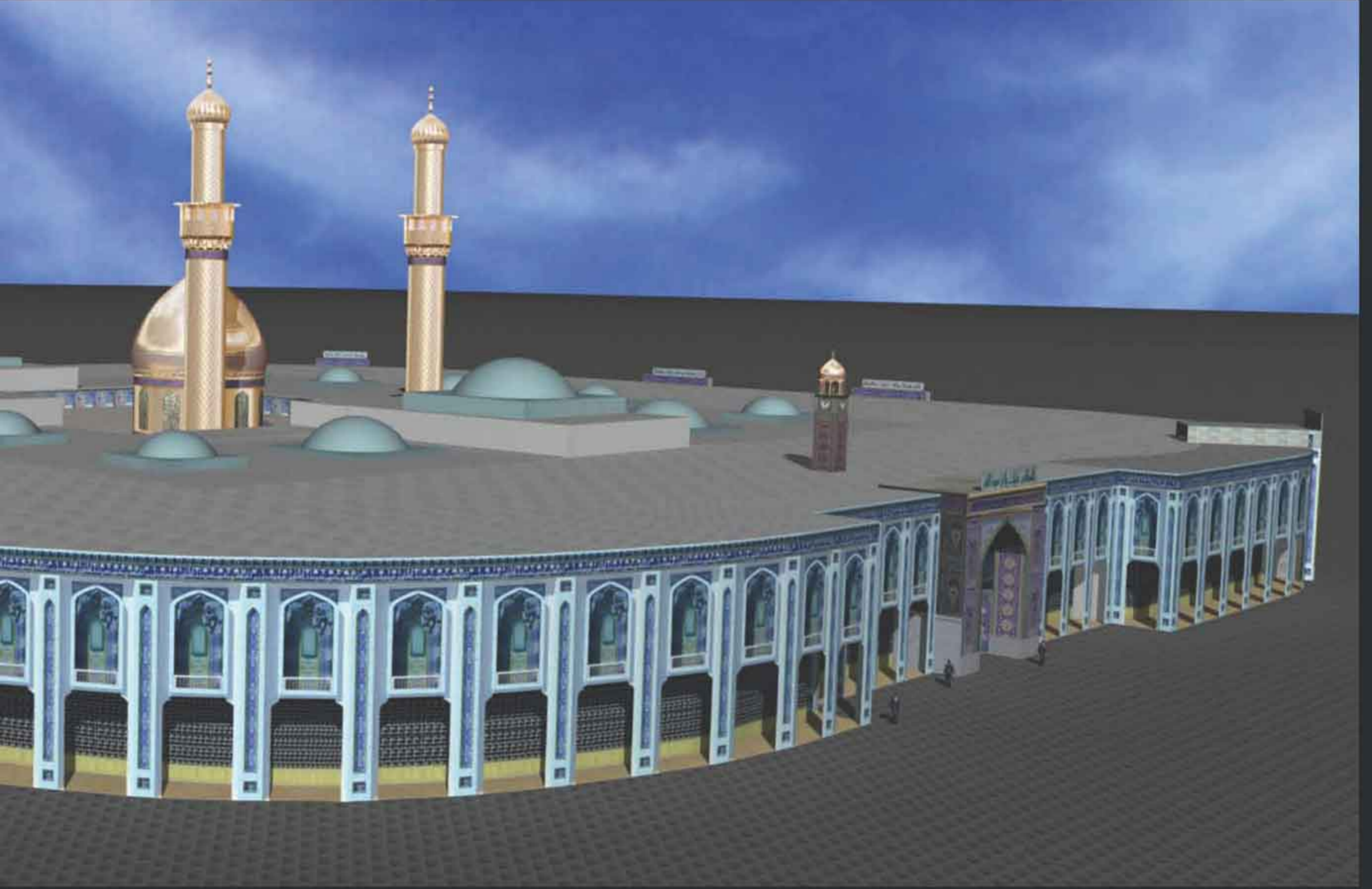

» مساحة البناء (٢٤,٠٠٠ م<sup>٢</sup>)

» مساحة الارض (٥٠٠٠ م<sup>٢</sup>)

« هوية المشروع

## تفاصيل المشروع

» شركة ارض القدس الهندسية

الجهة المنفذة:

» ٤ طوابق

عدد الطوابق:

» نسبة الانجاز: ٤٥ %

» شركة ارض القدس الهندسية

الجهة المصممة:

» ديوان الوقف الشيعي / الخطة الاستثمارية

الجهة الممولة:

### جهة الاشراف

العتبة الحسينية المقدسة  
قسم المشاريع الهندسية  
والفضية



## Expansion The Holy Shrine of Imam AL-Hussain

### مكونات المشروع:

يتكون المشروع من اربعة طوابق  
تحت الارض وطابق ارضي وطابق اول  
وطابق ثاني  
مزودة بسلالم كهربائية حديثة  
خصص الطابق الارضي للامانات  
والكيشوانيات  
وبقية الطوابق لخدمة الزائرين ومكاتب  
ادارية





# توسعة الحائر الحسيني



باب السلام

باب الصفرة

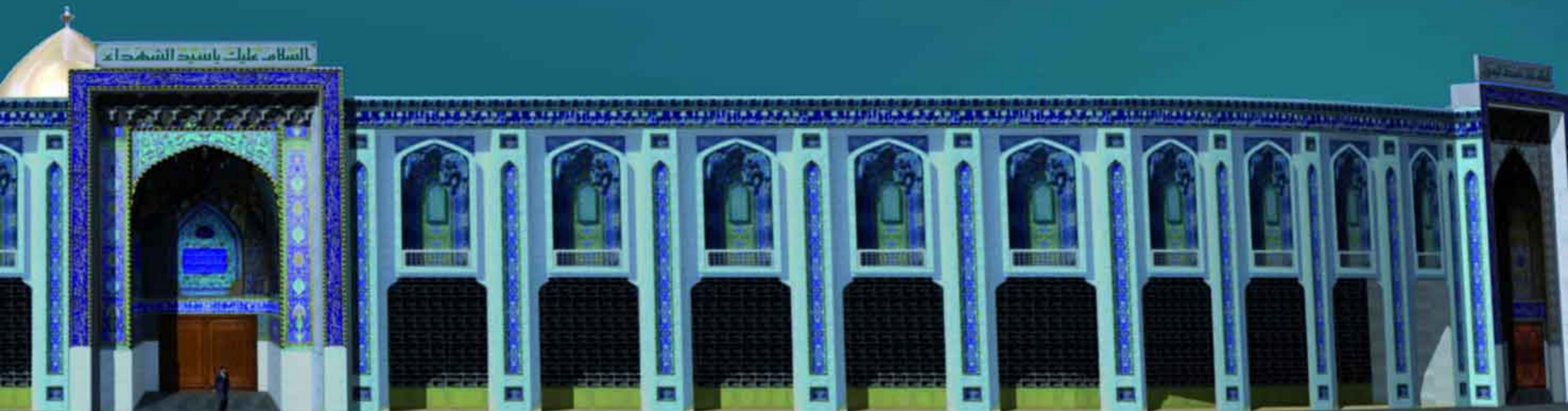
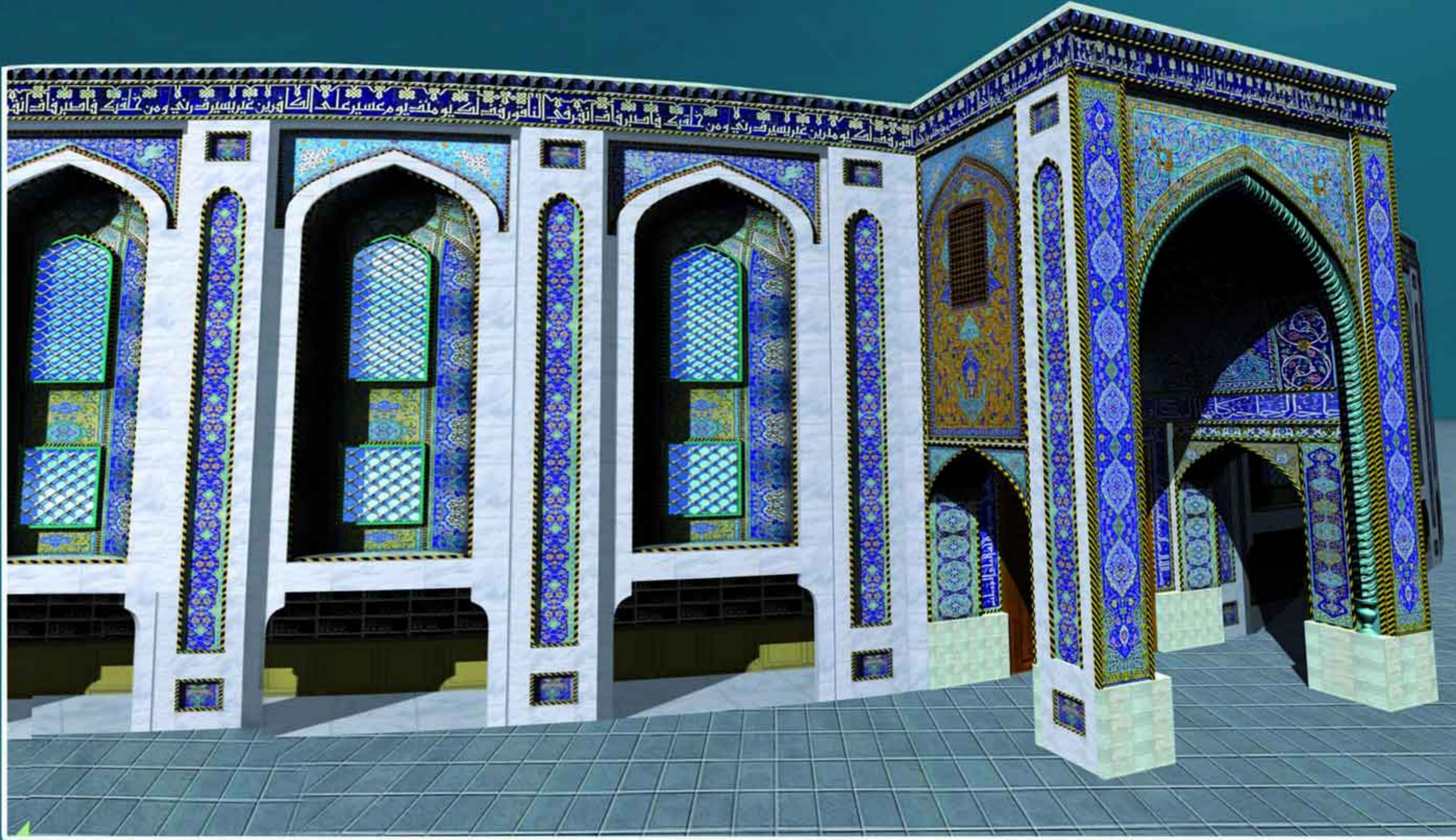

التوسعة من جهة باب الشهداء



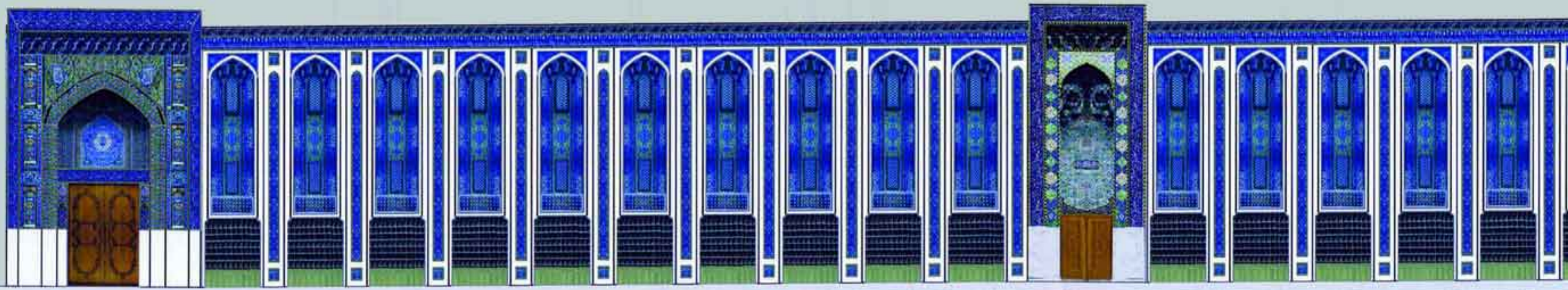

باب الشهداء

باب الكرامة

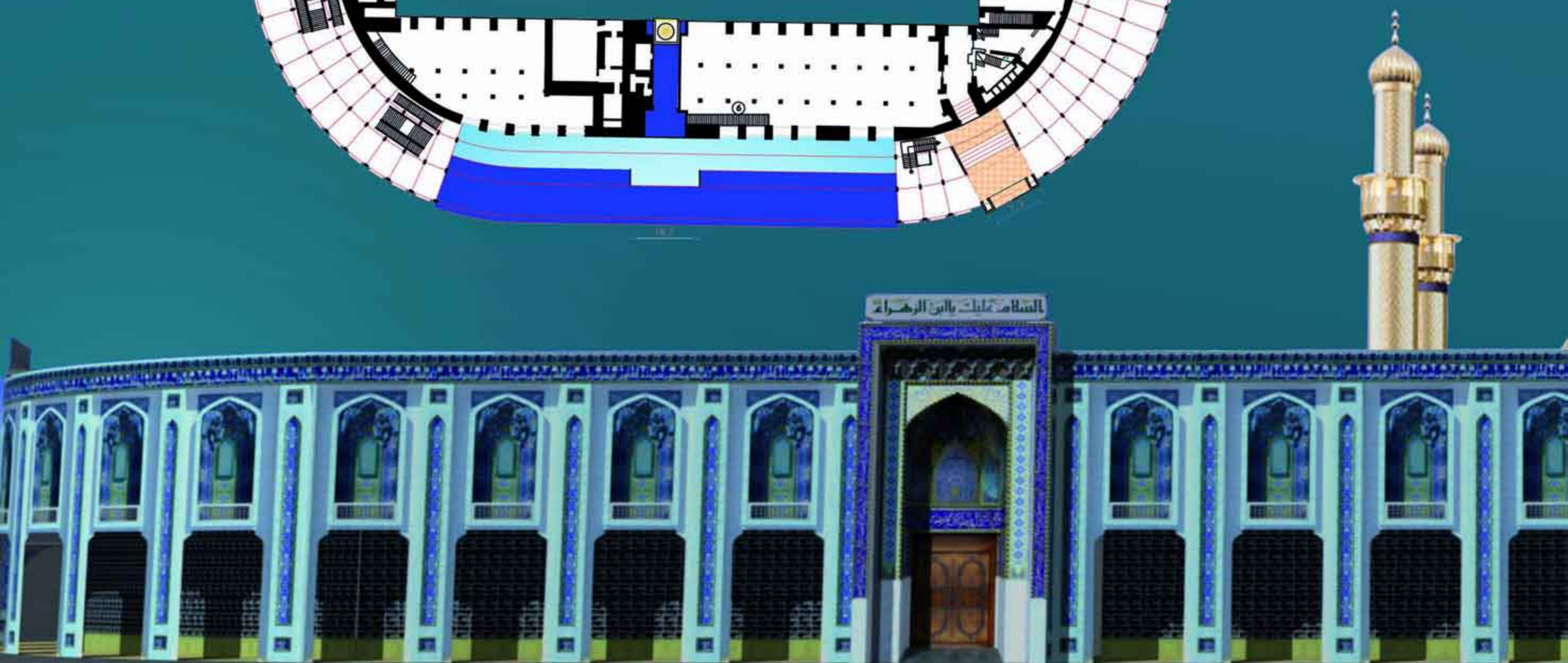
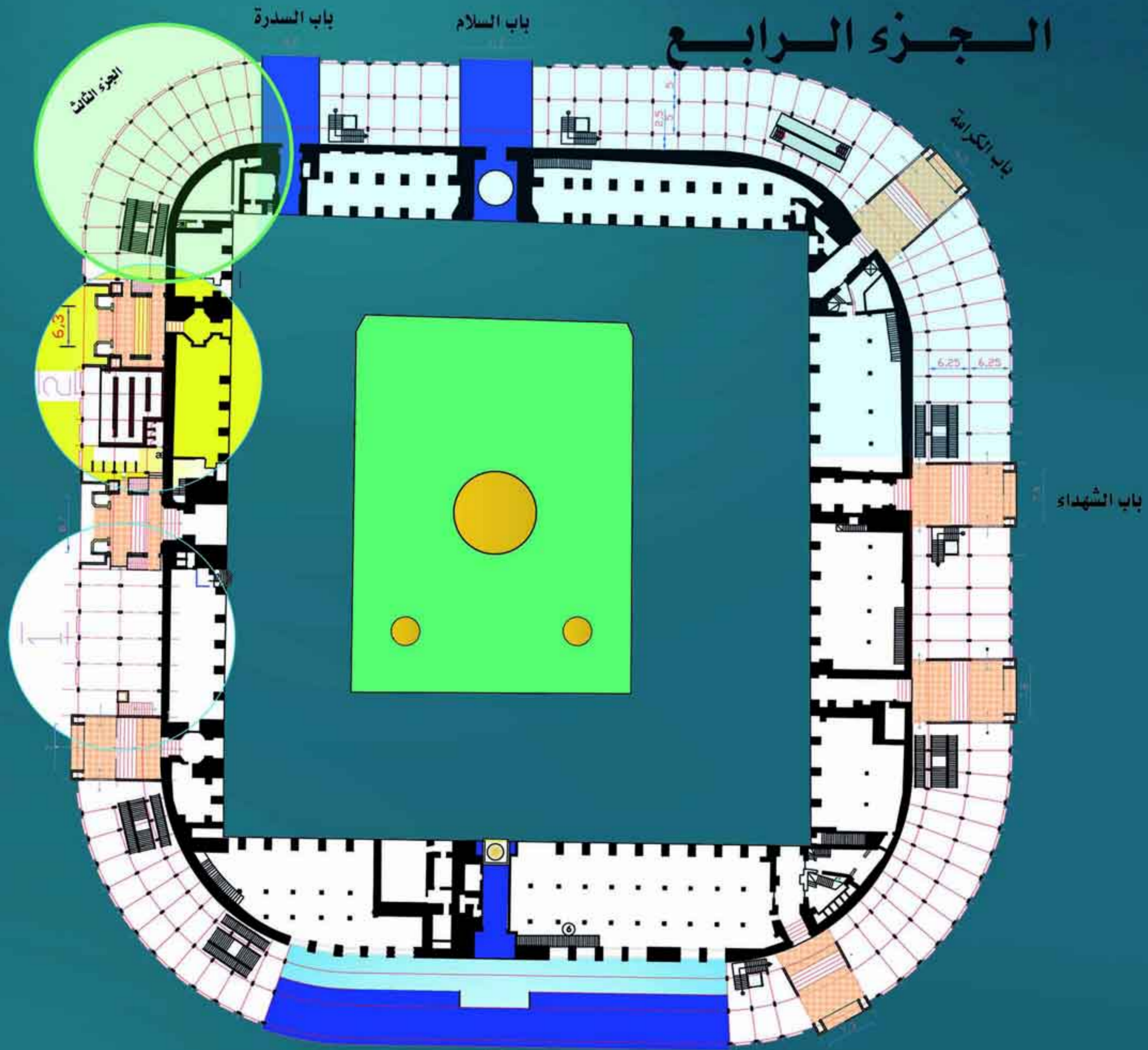

التوسعة من جهة باب قاضي الحاجات



# توسعة الحائر الحسيني

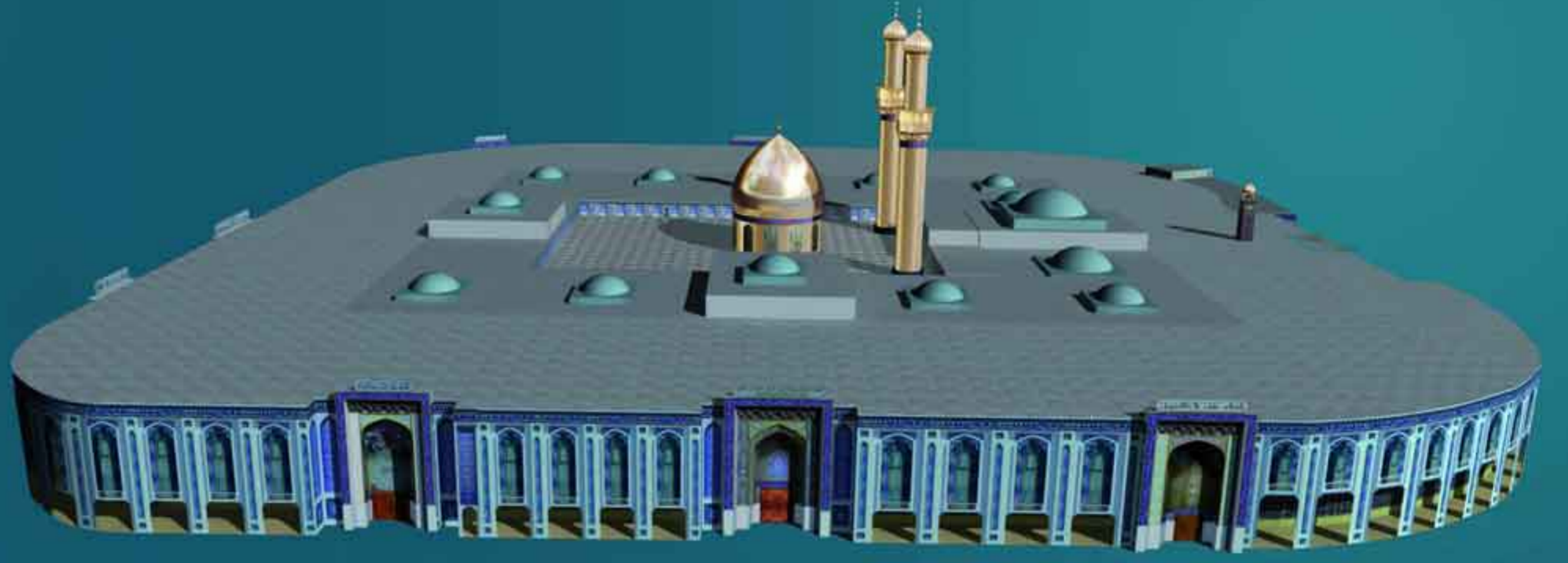

المرحلة الاولى

التوسعة من جهة باب السدرة



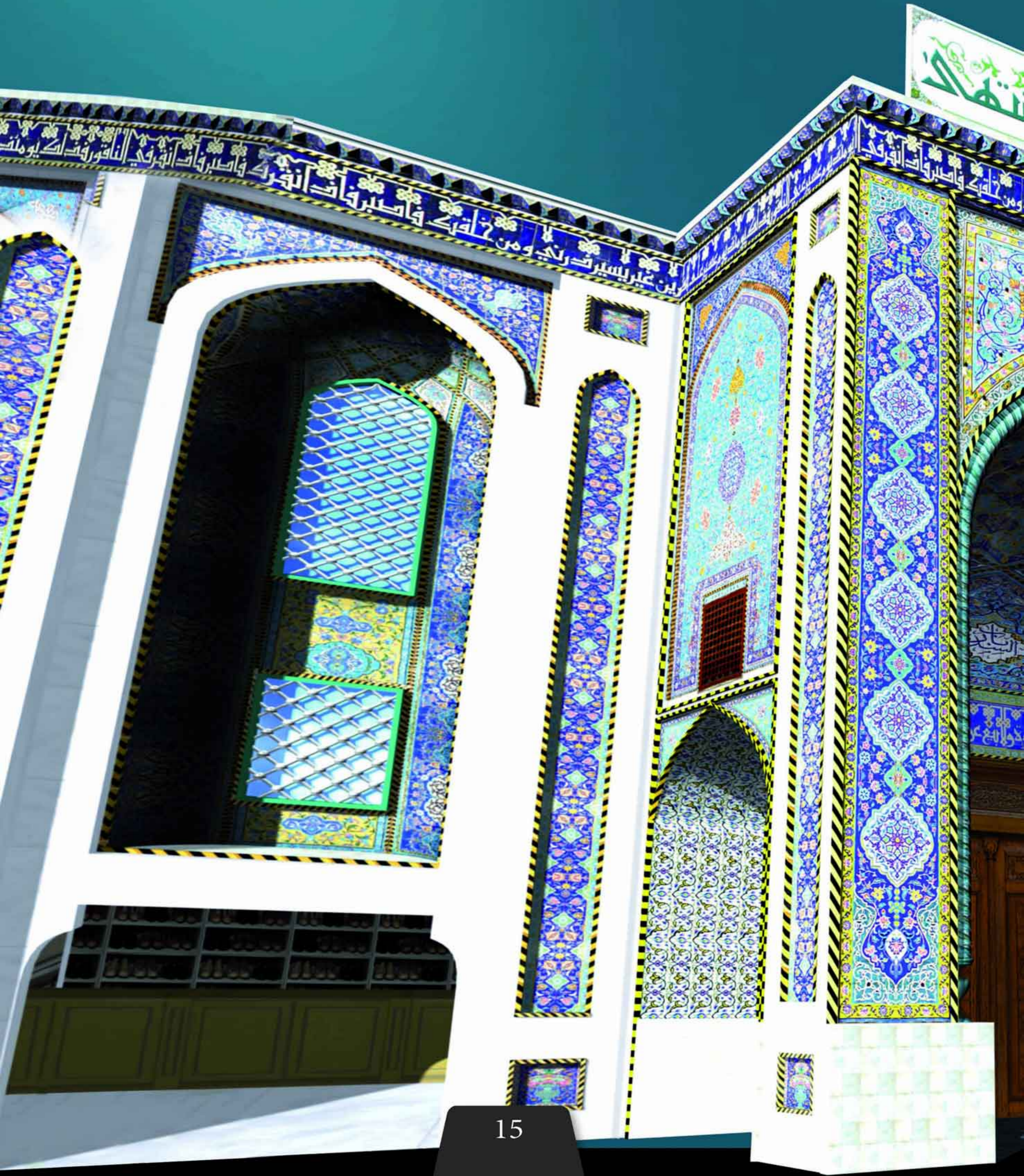



# توسعة الحائر الحسيني

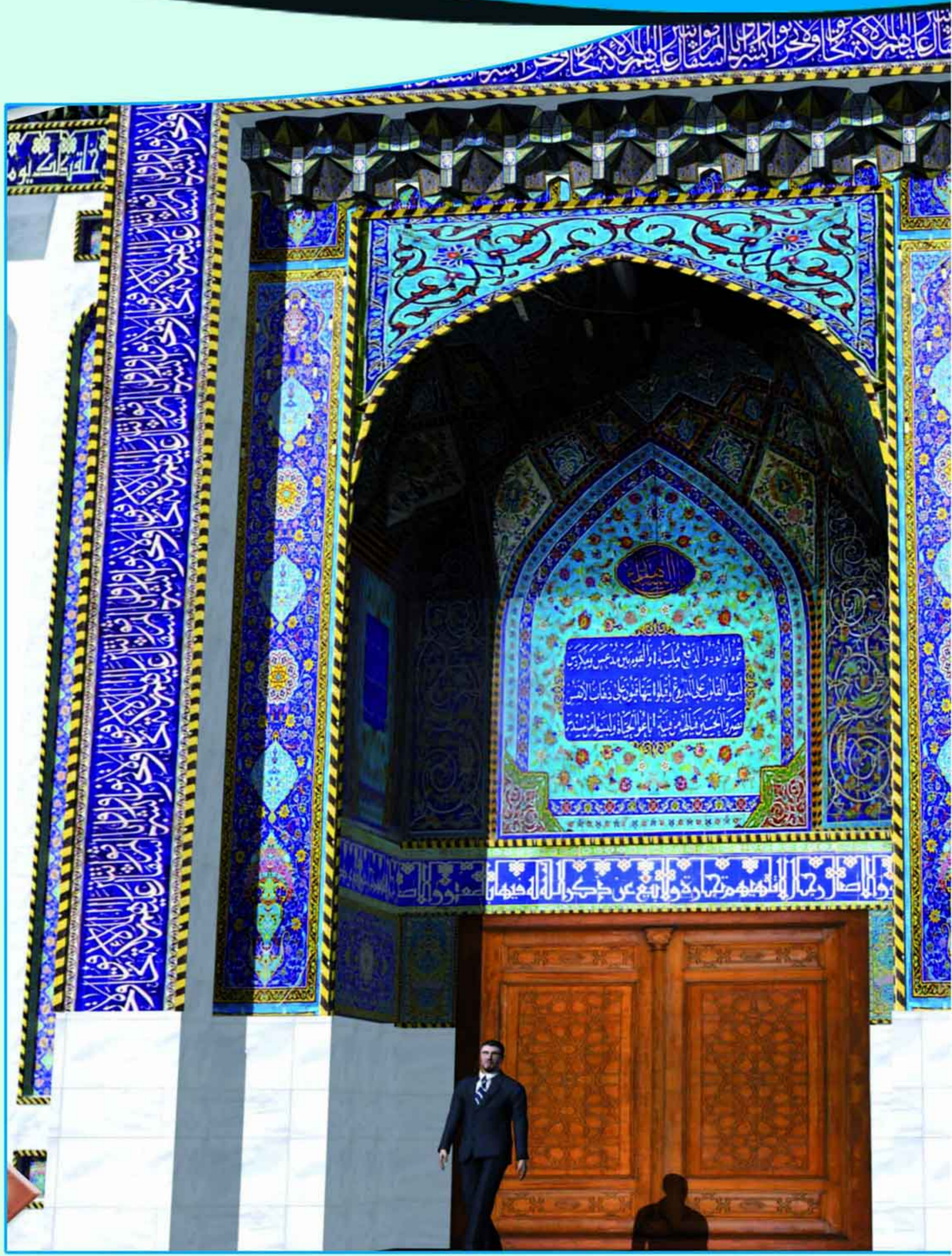



## التوسعة من جهة باب القبلة



## التوسعة من جهة باب الزينية



## من جهة باب الشهداء

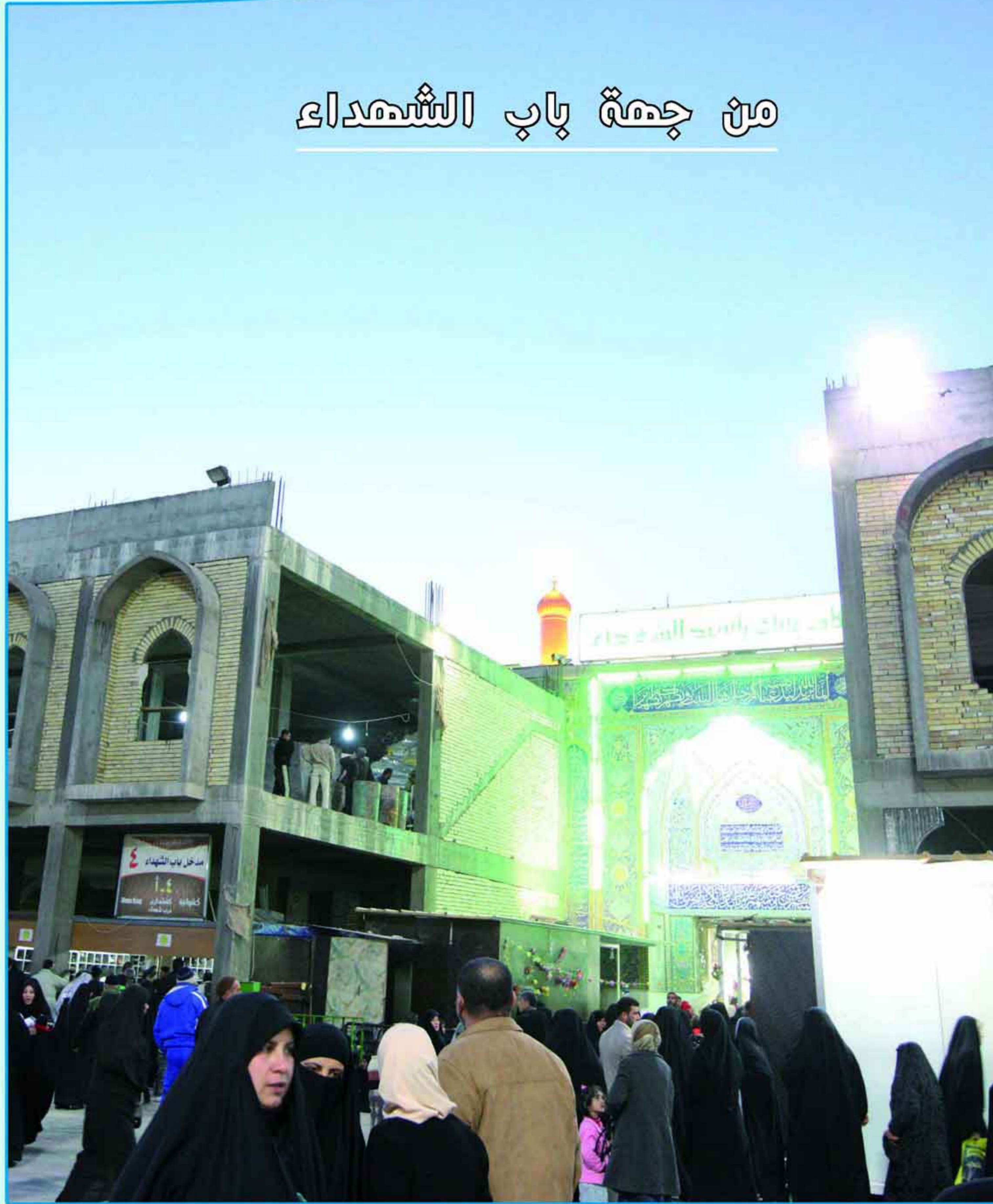



## احدى مراحل العمل

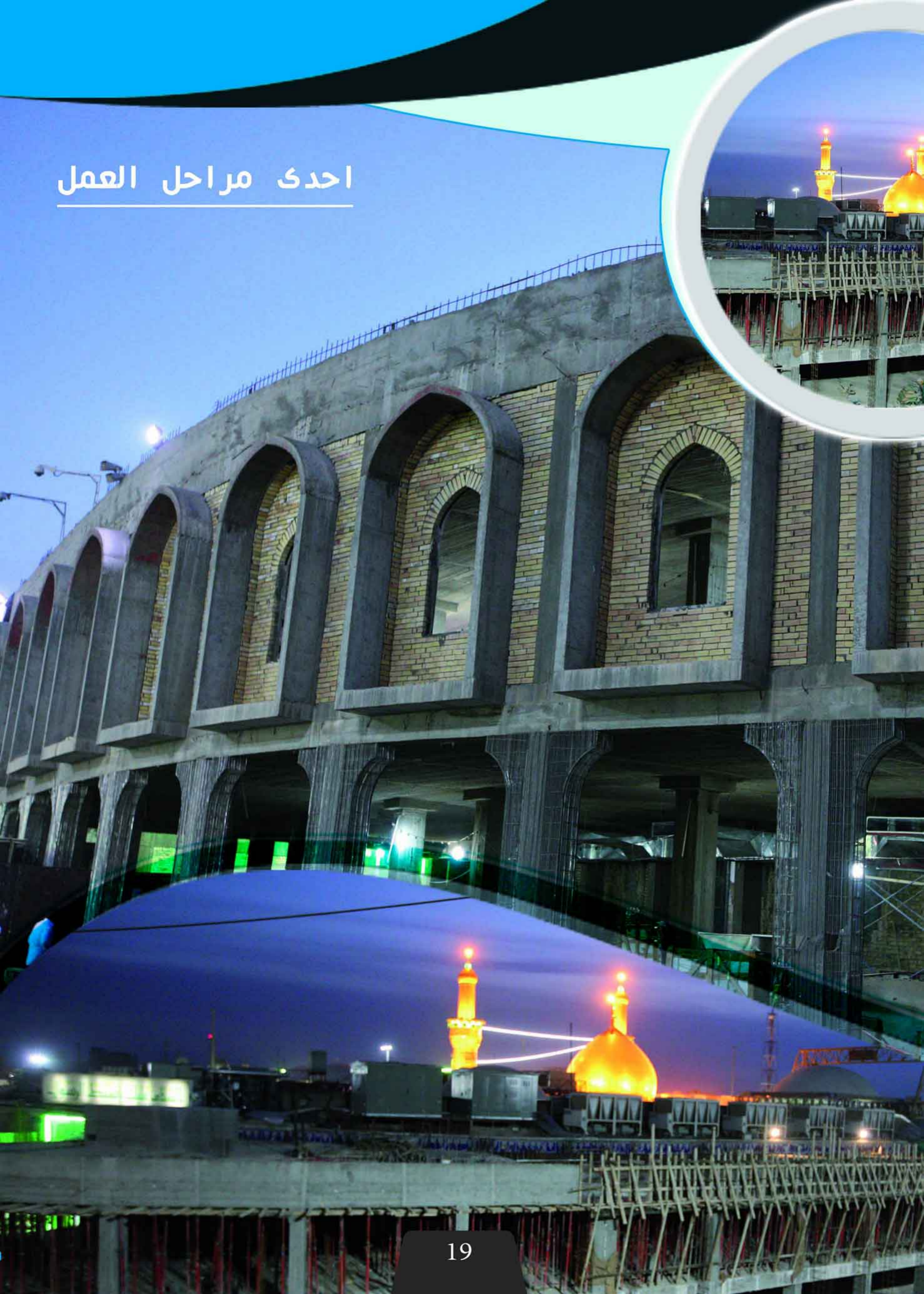



# توسعة الحائر الحسيني



## التوسعة من جهة باب السدرة







عمليّة نصب القوالب  
من جهة باب الشهداء





# توسعة الحائر الحسيني







صور مختلفة من داخل التوسعة  
والتغليف بالمرمر وتزجيج السقوف







التوسعة من الداخل لمنطقة  
بين باب الرأس و باب الرئيسية









# توسعة الحائر الحسييني

التوسعة من الداخل لمنطقة بين  
باب الرأس و باب السلطانية

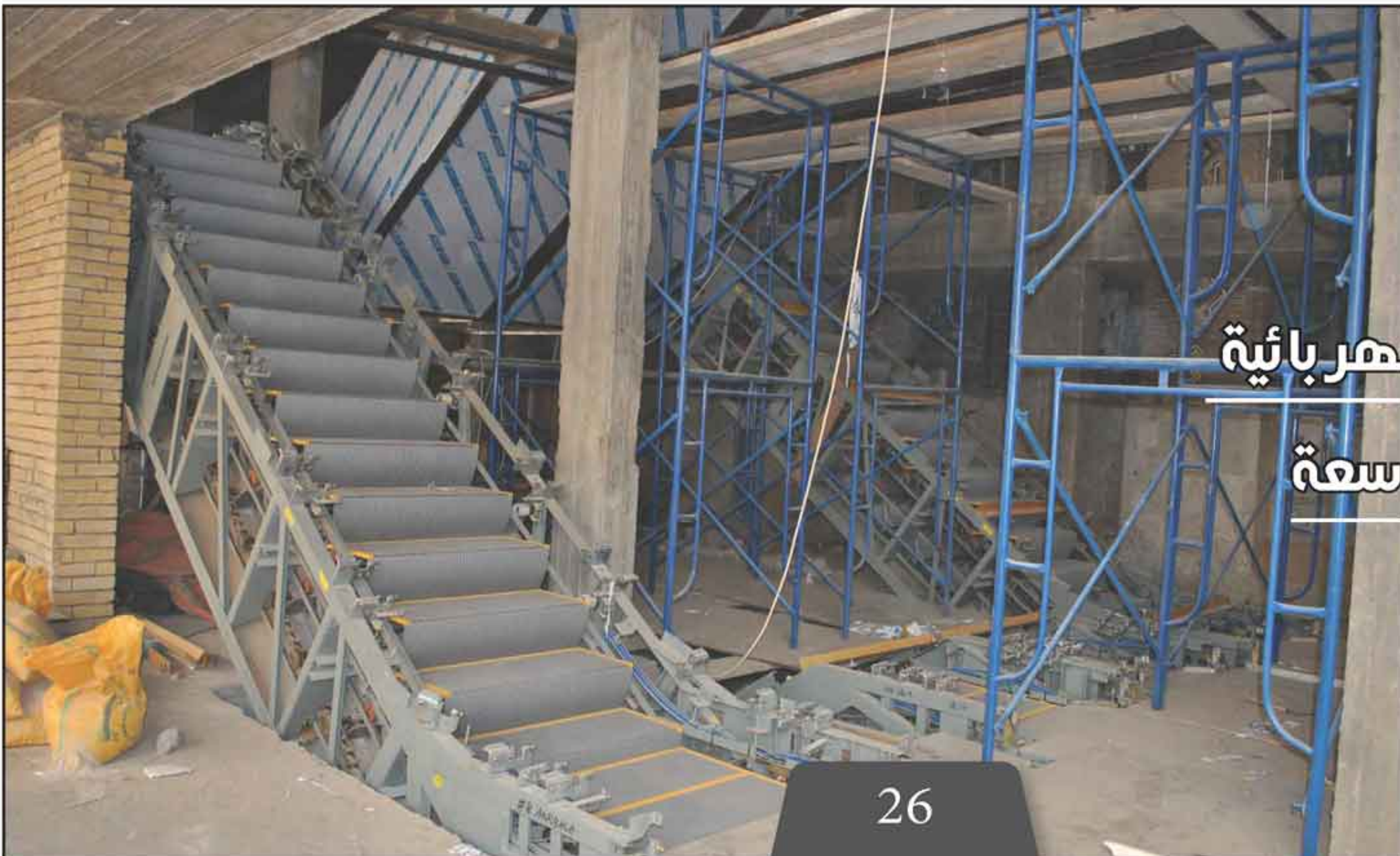

السلام الكهربائية  
داخل التوسعة







## مجمع الامام الحسن المجتبي عليه السلام الثقافي



يعتبر النهوض بالمستوى الثقافي للمواطن من اهم الامور التي يجب ان تولي الاهتمام البالغ فكان للعتبة الحسينية المقدسة الدور المشرف لذلك فاقدمت على انشاء مجمع الحسن المجتبي عليه السلام الثقافي ويتكون من عدة مكاتب للكتب الورقية والالكترونية بالاضافة الى قاعة الانترنت وكذلك مصلى ، كما وتضمن المجمع مطبعة للطباعة الحرارية



» مساحة البناء (٢٣ ٢٢,٥٠٠)

» مساحة الارض (٢٣ ٢,٥٠٠)

« هوية المشروع

## تفاصيل المشروع

## جهة الاشراف

العتبة الحسينية المقدسة  
قسم المشاريع الهندسية  
والفنية

» تاريخ المباشرة: ٢٠١١/٦/١٥

» شركة با- يابي التركية

الجهة المنفذة:

» نسبة الانجاز: ١٠ %

» ٩ طوابق مع سرداب

عدد الطوابق:

» ديوان الوقف الشيعي / الخطة الاستثمارية

الجهة الممولة:

» شركة الفاولمقاولات العامة / بيرميبارليك التركية

الجهة المصممة:





## Imam AL-Hasan AL-Mujtaba complex cultural

### مكونات المشروع:

يقام المشروع على مساحة مقدارها (٢٥٠٠)م<sup>٢</sup> وبواقع عشرة طوابق كل طابق يحتوي على فاعلية خاصة وفقا للتفاصيل المدرجة ادناه :

الطابق الارضي : معرض الكتاب الدائم.

الطابق الاول: مدرسة حوزوية للنساء .

الطابق الثاني: مدرسة حوزوية للرجال.

الطابق الثالث: مكتبة للنساء + مكتبة للبنات الصغار.

الطابق الرابع: مكتبة للرجال + مكتبة للاولاد الصغار.

الطابق الخامس: مركز بحوث + مركز مخطوطات.

الطابق السادس: شقق سكنية لضيوف العتبة.

الطابق السابع : محطة اذاعة الروضة الحسينية المقدسة.

الطابق الثامن: قاعة للمؤتمرات.

الطابق تحت الارضي: وسيخصص كسرداب وسيكون موقف للسيارات وخدمات للمجمع بأكمله.





مجمع الامام الحسن المجتبي عليه السلام الثقافي

الواجهة الامامية

للمشروع 3D











## المشروع في مراحله الاولى

عملية حفر وسحب المياه الجوفية  
تمهيداً لصيها

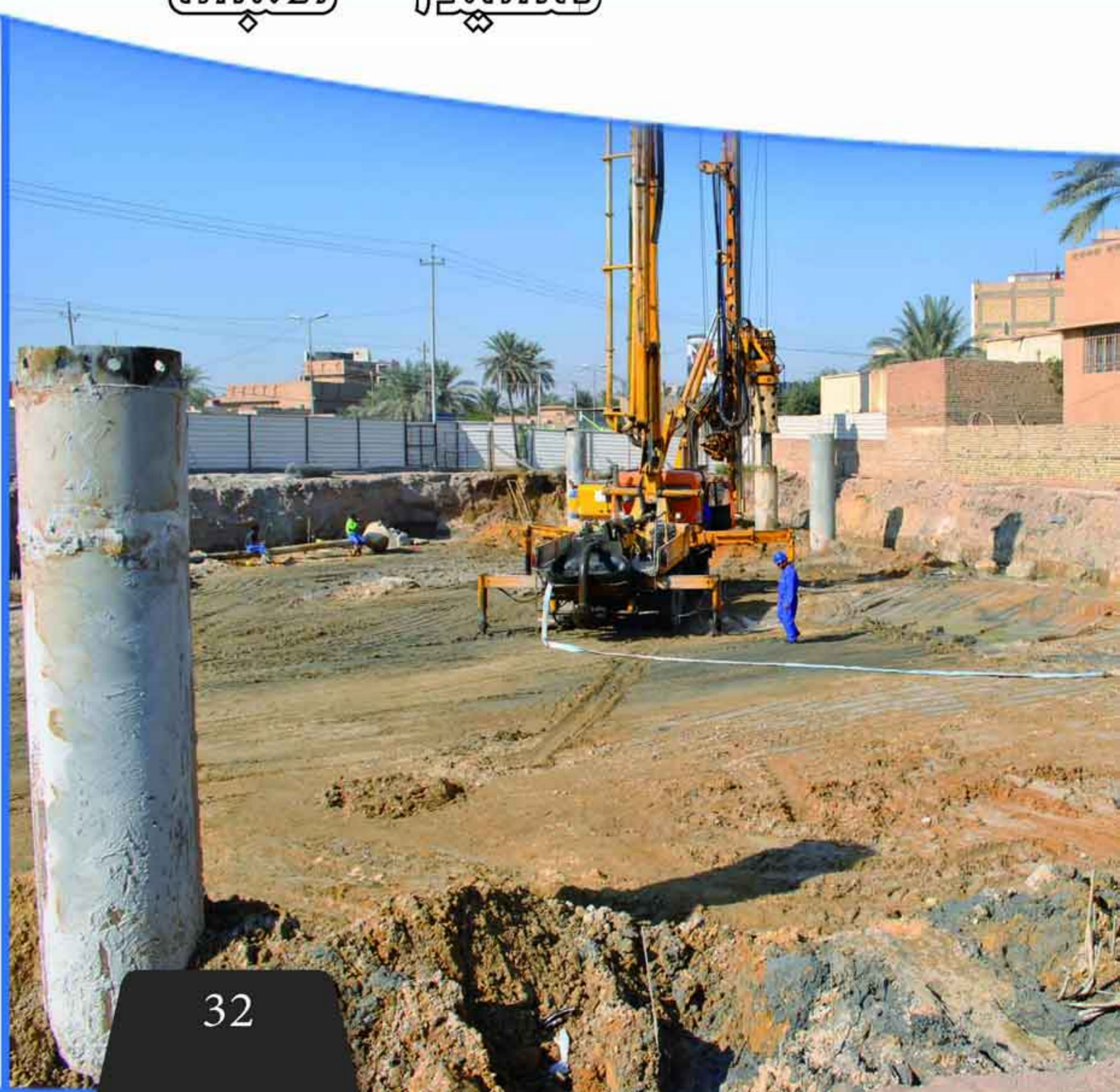









## هوية المشروع

الجهة الممولة: ديوان الوقف الشيعي / الخطة الاستثمارية

الجهة المصنعة: شركة ماموت الايرانية

### جهة الاشراف

العتبة الحسينية المقدسة  
قسم المشاريع الهندسية  
والفضية

عدد المنشآت: ١٠٩ منشأة صحية متنقلة

٤٠ منشأة سعة ٢٠ مرفق صحي مع مغاسل  
١٥ منشأة سعة ١٦ مرفق صحي  
٥٤ منشأة سعة ٦ مرفق صحي

### بواقع:

سيارة حوضية ( تنكر ) سعتها تتراوح بين ١٨٠٠٠ . ٢٢٠٠٠ لتر  
سيارة ساحبة للمياه الثقيلة عدد/١  
سيارة صاروخية لمعالجة انسداد المجاري عدد/١



### مكونات المشروع:

إن ما تمّ توزيعه من منشآت صحية متنقلة خلال عام ٢٠١١ كان مقسماً على الزيارات المليونية التي تشهدها مدينة كربلاء المقدسة، ومنها ما تمّ نشره في منطقة بين الحرمين الشريفين، فقد تم نشر (٦٢) منشأة صحية حديثة ( صغيرة وكبيرة) وقد تم توزيعها في منطقة ما بين الحرمين ومدن الزائرين والأماكن التي تشهد حشوداً من الزائرين وساحات النقل المخصصة لهم.

كما يتم سنوياً المساهمة في إرسال عدد من المنشآت الصحية إلى المدن المقدسة التي تشهد زيارات ومناسبات دينية مثل مدن النجف الأشرف التي تم فيها نشر منشآت صحية عدد (٦)، وكذلك في مدينة سامراء عدد (٤)، فضلاً عن مدينة الكاظمية بعدد (١٠) من المنشآت الصحية المتنقلة يرافقها السيارات الحوضية لنقل الماء وقد تم توزيعها في المناطق المهمة وقريباً من الزائرين الكرام.





# المنشآت الصحية المتنقلة المتطورة



## صور من داخل المنشأة الصحية







مجموعة من المنشآت الصحية المتنقلة  
العدد الكلي ١٠٩ منشأة





# المنشآت الصحية المتنقلة المتطورة



صور من عدة جهات  
من داخل المنشأة الصحية











مخازن العتبة  
الحسينية المقدسة  
منطقة هور السيب  
طريق كربلاء - حلة





كان من الضروري ان يتم بناء مخازن متطورة ومحكمة لخرن ممتلكات العتبة  
الحسينية المتنقلة والمحافظة عليها بدلا من تركها في العراء او استئجار مخازن  
فكانت هذه المخازن بالاضافة الى مخازن اخرى لها الدور المميز في المحافظة  
على ممتلكات العتبة الحسينية المقدسة

## Holy Shrine Stores in Hur Al- Seeb



# مخازن العتبة الحسينية/ منطقة هور السيب

مكان المشروع / كربلاء المقدسة - فريحة / قرب علوة الخضار



« هوية المشروع » مساحة البناء (٦,٨٠٠ م<sup>٢</sup>)

## تفاصيل المشروع

### جهة الاشراف

العتبة الحسينية المقدسة  
قسم المشاريع الهندسية  
والفنية

» نسبة الانجاز: ١٠٠٪

» ديوان الوقف الشيعي/الخطة الاستثمارية

الجهة الممولة:

» تاريخ المباشرة: ١/١٢/٢٠١١ م

» طابق واحد

عدد الطوابق:

» العتبة الحسينية المقدسة / قسم المشاريع الهندسية والفنية

الجهة المصممة:

» العتبة الحسينية المقدسة / قسم المشاريع الهندسية والفنية

الجهة المنفذة:



## » Holy Shrine Stores in Hur Al- Seeb

### مكونات المشروع:

مخزنان بمساحة ٢,٨٠٠ م<sup>٢</sup> للمخزن  
الواحد

يحتوي على طابق نصفي بمساحة  
٨٠٠ م<sup>٢</sup>.

بناية استعلامات من طابقين بمساحة  
٨٠ م<sup>٢</sup> للطابق.

مناطق خضراء ٧٥٠ م<sup>٢</sup>.

محطة تصفية وتحلية وتعبئة مياه  
بمساحة ٤٠٠ م<sup>٢</sup>.





# مخازن العتبة الحسينية/ منطقة هور السيب



## المخزن من الداخل







## المخازن من الخارج





# مخازن العتبة الحسينية/ منطقة هور السيب



صورة تظهر





**المخزن والتخزين**



# منظر عام لمشروع مخازن العتبة الحسينية/منطقة هور السيب









# مرآب العتبة الحسينية العصري الصورة 3D







من اجل المحافظة على الاليات التابعة للعتبة الحسينية المقدسة والمخصصة  
لخدمة الزائرين اقدمت العتبة الحسينية على انشاء مراب عصري يتضمن  
كافة الخدمات المتعلقة بالاليات من ادامة وتعبئة وقود وساحات مظلة لوقوف  
السيارات بالاضافة الى بناية الادارة التي تدير المراب



# مرآب العتبة الحسينية العصري

مكان المشروع / طريق كربلاء-نجف



« هوية المشروع » مساحة الارض ( ٤٠,٠٠٠ م<sup>٢</sup> ) مساحة البناء ( ٨٥ % ) من مساحة الارض »

## تفاصيل المشروع

**جهة الاشراف**  
العتبة الحسينية المقدسة  
قسم المشاريع الهندسية  
والفضية

» عدد الطوابق: ١

» شركة ديتا يابي التركية

**الجهة المنفذة:**

» تاريخ المباشرة: ٢٠١١/٥/١

» شركة ديتا يابي التركية

**الجهة المصممة:**

» نسبة الانجاز: ٦٠ %

» ديوان الوقف الشيعي/الخطة الاستثمارية

**الجهة الممولة:**





# Imam Hussain Holy Shrine modern Garage

## مكونات المشروع:

كراج مغلق يستوعب ٢٢٥ سيارة لوقوف ومبيت السيارات  
(الباصات، الشاحنات، سيارات الحمل الصغيرة، وسيارات  
الصالون) بارتفاع ٩,٥م وبمساحة ١٠,٠٠٠م<sup>٢</sup>.

مسقفات مفتوحة تستوعب ٦٠٠ سيارة لوقوف ومبيت  
(الباصات، الشاحنات، سيارات الحمل الصغيرة، وسيارات  
الصالون) بارتفاع ٩,٥م.

ورش صيانة واليات بمساحة ٤,٠٠٠م<sup>٢</sup> وتشمل:  
ورش صباغة.

منحدرات (ramp) لغسل السيارات.

ورش صيانة ميكانيكية مع اربع جفر (inspection pit)  
منظومتان لغسل السيارات احدهما للسيارات الكبيرة  
والاخرى للسيارات الصغيرة.

محطة تزود بالوقود تشمل:

اربع مكائن لتزويد الوقود ٣ للكارز وواحد للبانزين.

٨ خزانات وقود تحت الارض بمساحة ٢٣٠٠م<sup>٢</sup> (اثنان بانزين  
وست خزانات للكارز).

بناية ادارية بمساحة ٢٤٠٠م<sup>٢</sup> بثلاث طوابق:  
طابقان اداريان.

والطابق الثاني مخصص للسكن.

سياج خارجي كونكريتي بارتفاع ثلاث امتار وابعاد مراقبة

عدد ٤ في اركان المشروع بارتفاع ١٠م.

خزانات مياه امطار عدد اربعة سعة الخزان ٢٠٠م<sup>٣</sup>.

مدخل واحد للمشروع.





# مرأب العتبة الحسينية العصري



المراحل الاولى وتظهر التسقيف





## التسقيف من جهات اخرى



## التسقيف من جهات اخرى



# مرآب العتبة الحسينية العصري



عملية ربط الانابيب





منظر عام للمرحلة الاولى للتسقيف



## سيارات نقل الزائرين





## » Pilgrims transportation Cars

### مكونات المشروع:

اقدمت العتبة الحسينية المقدسة على شراء مجموعة من السيارات الحديثة لكي تقدم خدمات النقل المجاني للزائرين الكرام على مدار ايام السنة وتكثف جهودها في الزيارات المليونية حيث تقوم بنقل الزائرين مجاناً اضافة الى بقية الاليات الخاصة بالتنظيف وتوفير الماء ونقل ممتلكات العتبة بين العتبة ومخازنها اضافة الى العجلات التي تساهم في عملية الاعمار الخاصة بالعتبة الحسينية المقدسة .

واما العربات الكهربائية فلها الدور المميز في نقل كبار السن وذوي الاحتياجات الخاصة بين الحرمين والقطوعات .





# سيارات نقل الزائرين



سيارات مختلفة الأحجام لنقل الزائرين الكرام











## مجموعة من الآليات الثقيلة













## الحافلات من الداخل





# سيارات نقل الزائرين

مجموعة من الآليات الثقيلة الخدمية

وسيارات لنقل الزائرين











مخازن و ورش العتبة المقدسة  
منطقة / سيد اسماعيل  
الصورة 3D





الخدمات التي تقدمها هذه المخازن هي حفظ ممتلكات العتبة الحسينية  
المقدسة اضافة الى انشاء ورش لغسل السجاد اضافة الى محطة لتعبئة الوقود  
مع جامع وادارة لادارة هذا المشروع







جامع وبعض الملحقات الاخرى



صورة من الاعلى للمشروع





## محطة وقود - داخل المشروع





# مخازن و ورش منطقة / سيد اسماعيل

مكان المشروع / كربلاء المقدسة - فريحة - سيد اسماعيل



» مساحة البناء (١٢٠٠٠ م<sup>٢</sup>)

» مساحة الارض (١٤ دونم)

« هوية المشروع

## تفاصيل المشروع

### جهة الاشراف

العتبة الحسينية المقدسة  
قسم المشاريع الهندسية  
والفضية



شركة الاعتماد المتطور للمقاولات المحدودة

الجهة المنفذة:



تاريخ المباشرة: ٢٥/٩/٢٠١٠



العتبة الحسينية المقدسة

الجهة المصممة:



نسبة الانجاز: ٧٥ %



ديوان الوقف الشيعي/الخطة الاستثمارية

الجهة الممولة:



طابقان

عدد الطوابق:



## » Stores and workshops area /sayd. Ismail

### مكونات المشروع:

مخازن عدد ٤ ذات طابقين بمساحة ٢م ١٢٥٠  
للمخزن.

مخازن عدد ٤ ذات الطابق الواحد بمساحة  
١٢٥٠ م ٢ للمخزن الواحد.

محطة وقود وخزانات وقود بمساحة ٥٠٠ م ٢.

بنايات ادارية بمساحة ١٠٠٠ م ٢

ويحتوي:

ادارة المخازن.

ادارة محطة الوقود.

استعلامات.

مطعم.

جامع.

عدد ٢ معمل غسل السجاد بمساحة ٩٠٠ م ٢  
للوحد

موقف سيارات ومساحات خضراء





# مخازن و ورش منطقة / سيد اسماعيل

نصب

الاعمدة

الحديدية

للسقف

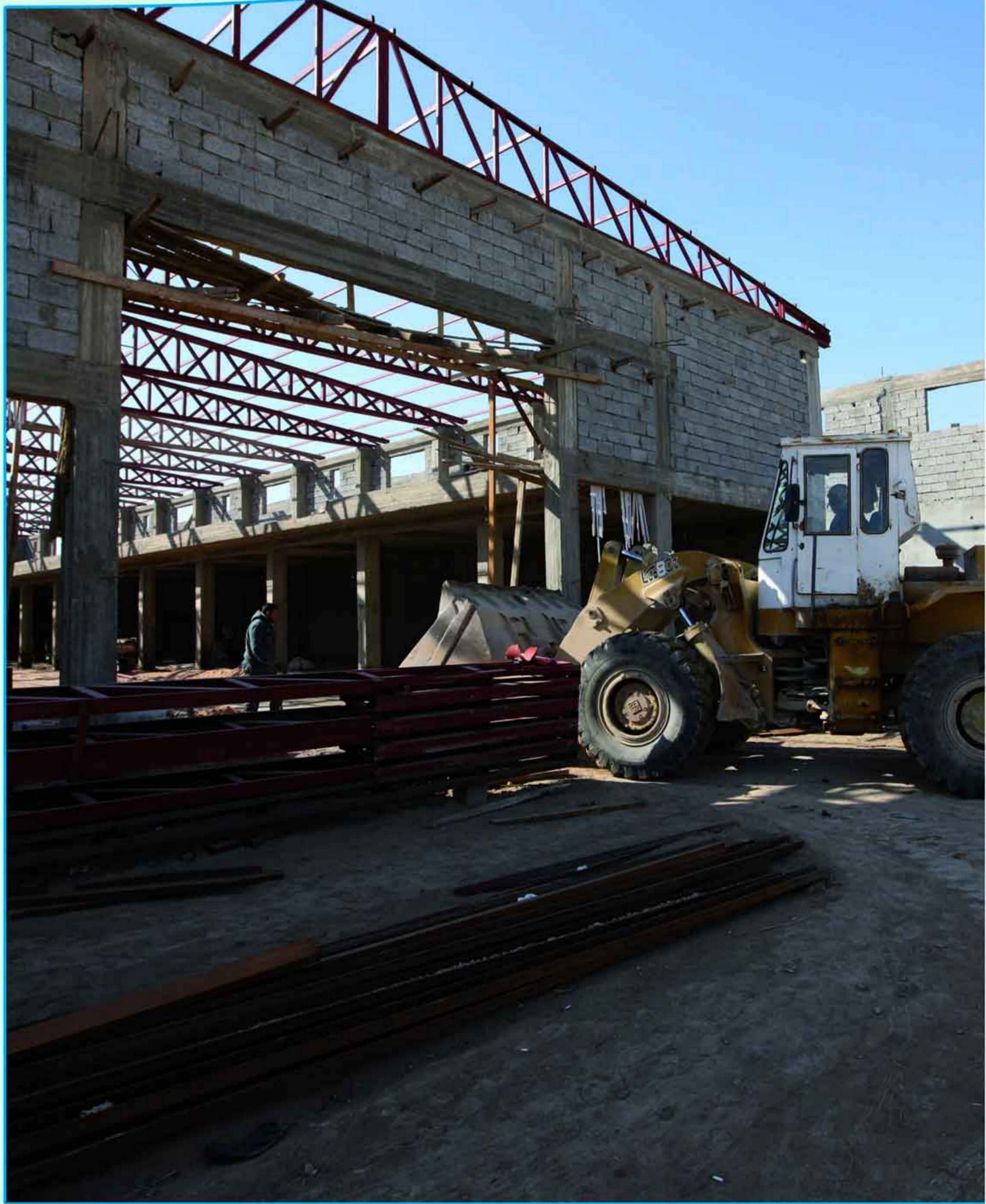



## المراحل الاولى لبناء المخازن



## منظر عام للمشروع اثناء العمل





## مستشفى

د.الشيخ الوائلي (رحمه الله)

## الصورة 3D

من اهم الجوانب التي التفتت اليها العتبة المقدسة هو الجانب الصحي فقد  
اولت اهتماما واسعا لبناء المستشفيات المتطورة والتي تقدم خدماتها الصحية  
للزائر الكريم خصوصا والمواطن عموما واكثرها مجانية واكلها باسعار  
تعاونية بسيطة فقد شرعت ببناء مستشفى الشيخ الوائلي رحمه الله ليواكب  
قافلة الخدمات الطبية التي تقدمها العتبة الحسينية للمواطنين .

ALSheikh Waeli Specialist Hospital  
ALSheikh Waeli Specialist Hospital







# مستشفى د.الشيخ الوائلي (رحمه الله) التخصصي

مكان المشروع / كربلاء المقدسة - حي الاسكان

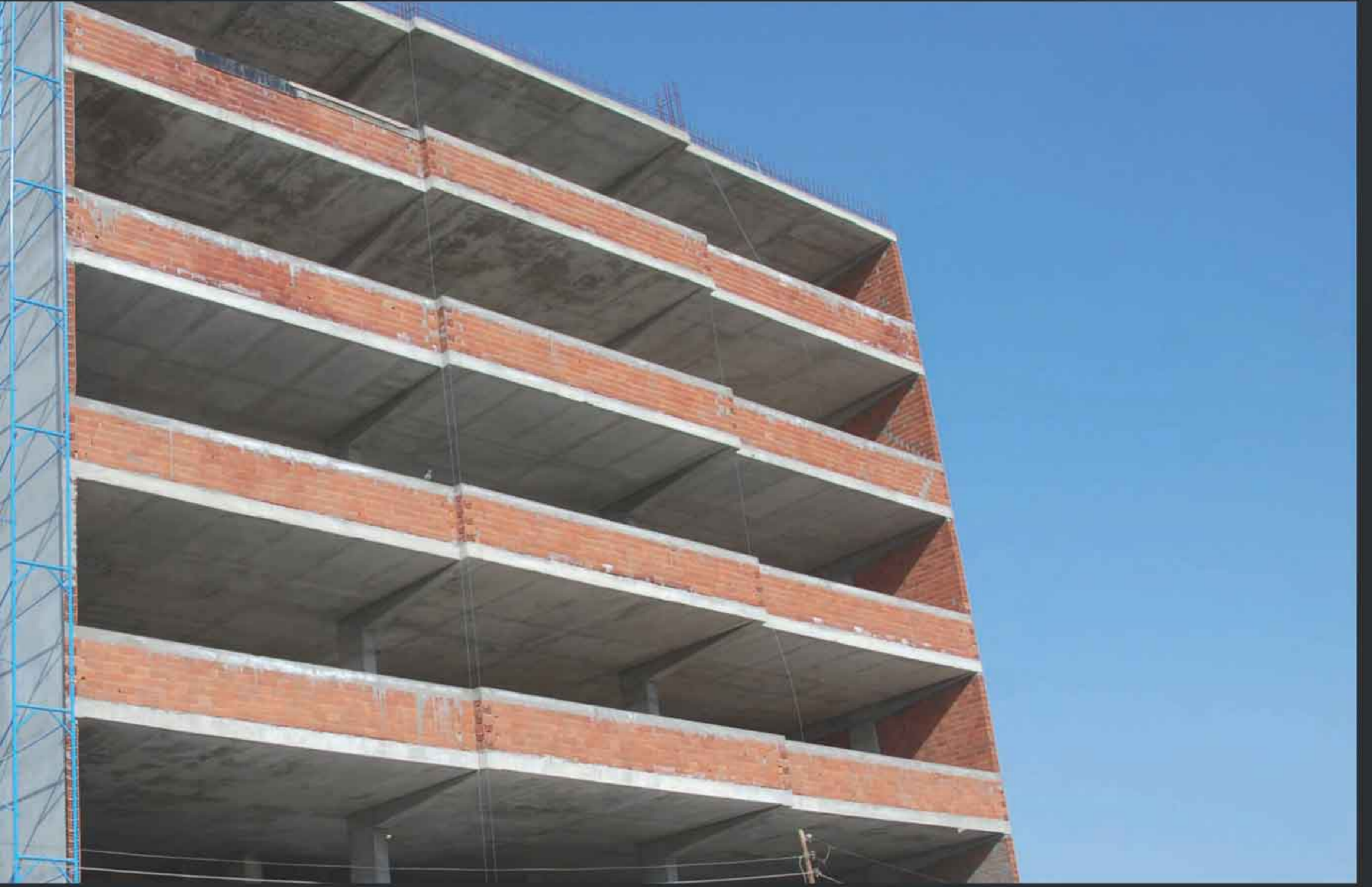

» مساحة البناء (٩٤٥٠ م<sup>٢</sup>)

» مساحة الارض (٢١٠٥٠ م<sup>٢</sup>)

« هوية المشروع

## تفاصيل المشروع

### جهة الاشراف

العتبة الحسينية المقدسة  
قسم المشاريع الهندسية  
والفنية



شركة B. T. D التركية

الجهة المصممة:



شركة B. T. D التركية

الجهة المنفذة:



نسبة الانجاز: ٢٥ %



تسعة طوابق وسرداب

عدد الطوابق:



ديوان الوقف الشيعي /الخطة الاستثمارية

الجهة الممولة:



## مكونات المشروع:

سبعة طوابق وسرداب وتتضمن :

٨ صالات للعمليات مزودة باحدث الاجهزة  
الطبية ، وسيتم تجهيز المستشفى ب ٦  
مصاعد كهربائية ، واجهزة لمعالجة المياه  
الثقيلة والملوثة ، طلاء جميع ارضيات  
وجدران المستشفى بمادة الايبوكسي  
المضاد للبكتريا ، منظومات خاصة  
لمكافحة الحريق ، خدمات اخرى مطعم  
وصالات انتظار، عدد اسرة الرقود ٨٠

سرير تقريبا





# مستشفى د.الشيخ الوائلي (رحمه الله) التخصصي عملية صب سقوف الطوابق



## عملية صب الأعمدة





# عملية صب سقوف الطوابق





# مستشفى دالشيخ الوائلي (رحمه الله) التخصصي





# عملية ضخ الإسمنت لصب السقف









# Imam Zainal Abidin Hospital

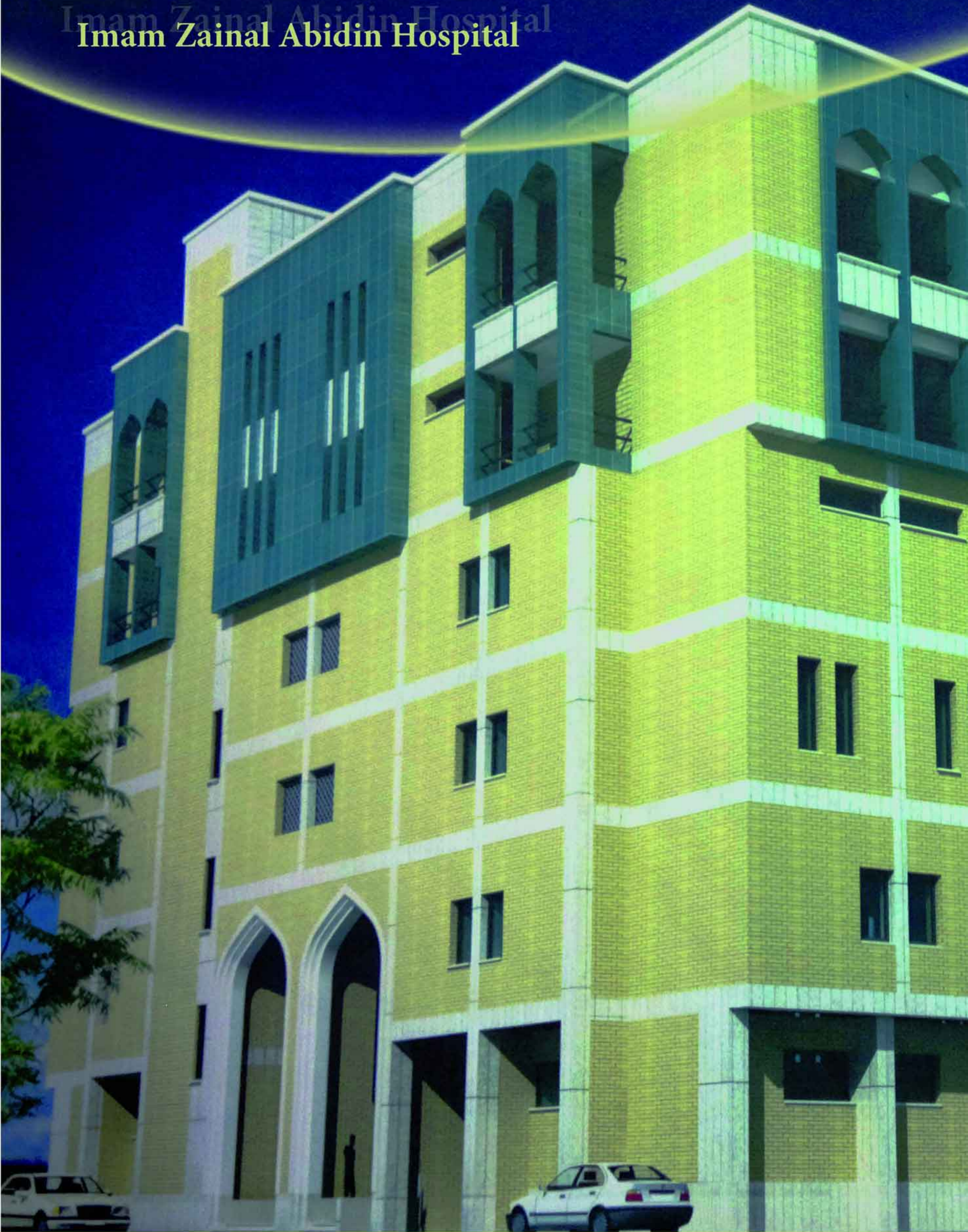



# مستشفى الامام زين العابدين عليه السلام

مكان المشروع / كربلاء المقدسة - شارع الشيخ احمد الوائلي



هوية المشروع « مساحة الارض (٢٣٠٠٠) »

## تفاصيل المشروع

مؤسسة الكوثر الخيرية

الجهة المنفذة والموئمة:

مؤسسة الكوثر الخيرية

الجهة المصممة:

ستة طوابق

عدد الطوابق:

تاريخ المباشرة: ٢٢/٤/٢٠٠٩ م

نسبة الانجاز: ٩٥ %

### جهة الاشراف

العتبة الحسينية المقدسة  
قسم المشاريع الهندسية  
والفضية



## مكونات المشروع:

يتألف المشروع من ثلاث ابنية شبه مفصولة وهي:  
بناية المستشفى الرئيسية مكونة من (٦) طوابق بمساحة (٢م٢٠٠٠) للطابق الواحد تحتوي:  
العيادة الخارجية (الاستشارية) على طابقين مع ملحقاته من مختبرات متطورة واجهزة تشخيص مثل:  
جهاز المفراس (M.R.A).  
جهاز الرنين المغناطيسي (C.T.scan).  
جهاز السونار.  
تحتوي على (٤) صالات للعمليات الكبرى بمساحة (٢م٤٠) للصالة الواحدة.  
صالتان للعمليات الصغرى بمساحة (٢م ٤٠) للصالة.  
صالة عناية مركزة بمساحة (٢م ١٦٠) صالة افاقة بمساحة (٢م١٦٠).  
سعة المستشفى: ١٣٠ سرير  
عيادة طب اسنان وعيادة للعيون.  
عيادة نسائية وصالة ولادة بمساحة (٢م٢٥٠).  
قاعات فحص القلب.  
مختبرات تحليلية تحتوي على اجهزة متطورة للتحليل:  
بناية قسم الطوارئ تتألف من اربع طوابق بمساحة (٢م٣٠٠) للطابق الواحد.  
بناية خدمية بثلاثة طوابق بمساحة (٢م٣٠٠) تضم شقق سكنية للاطباء عدد (٩) بالاضافة للأعمال الميكانيكية والكهربائية والمولدات والخزانات والغسيل.  
مناطق خضراء ومناطق جلوس خارجية ومواقف سيارات.

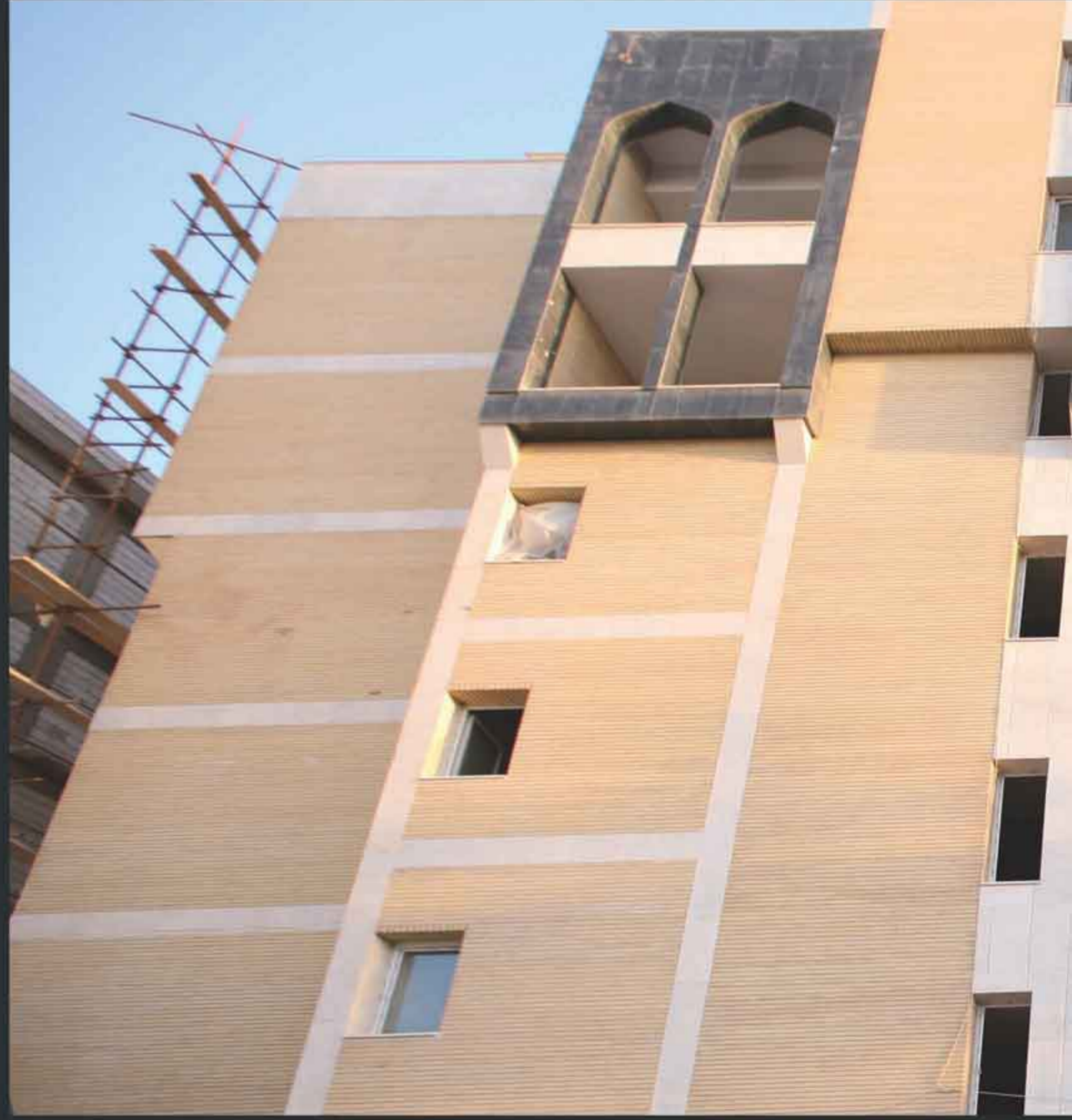



منظر عام للمشروع من عدة جهات

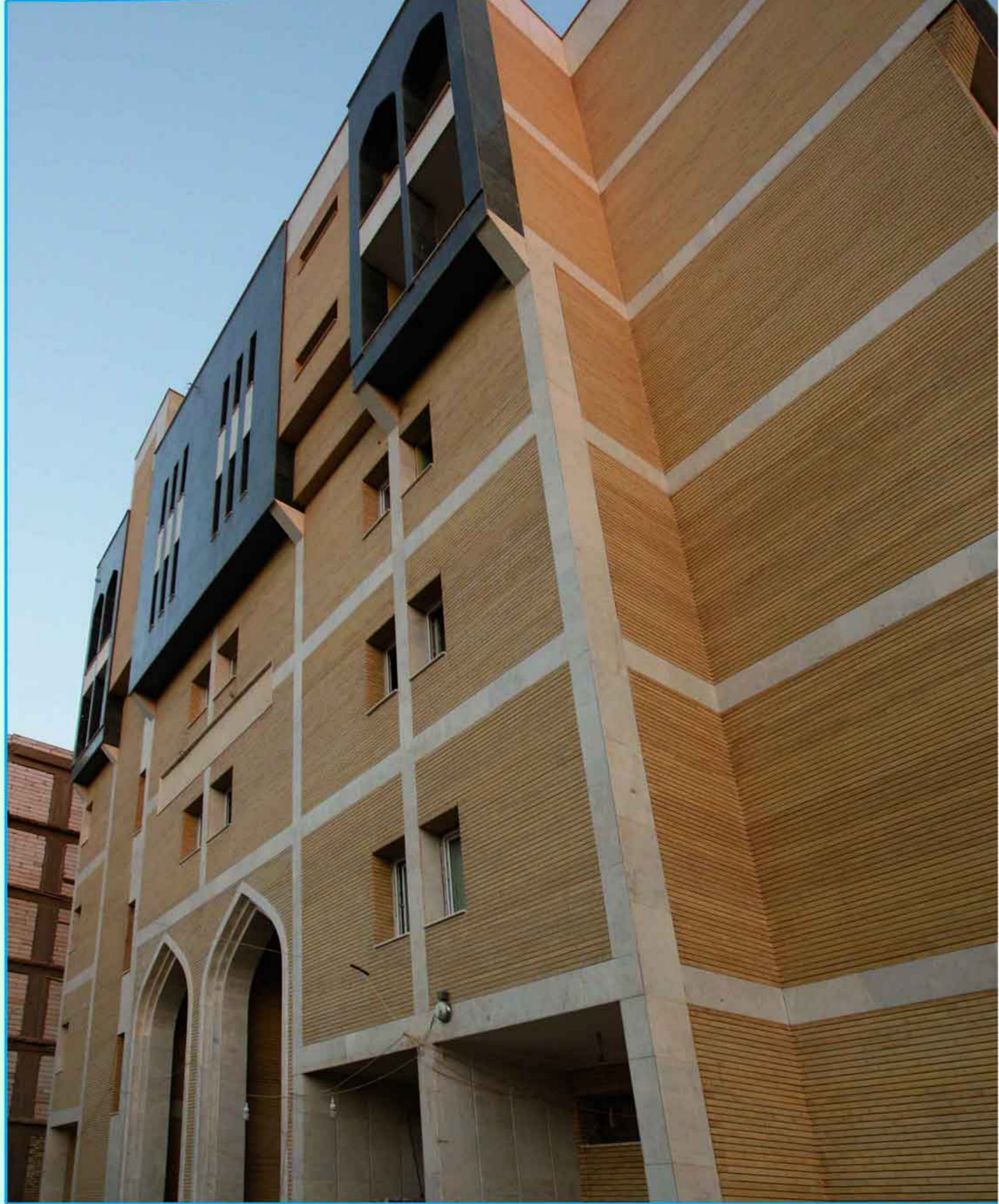



# منظر عام للمشروع من عدة جهات







احدى صالات العمليات

صورة من الداخل لاحد الطوابق





# الطابق الارضي



# مدخل المستشفى



## مجمع

# سيد الشهداء عليه السلام

## الخدمي

يعتبر هذا المجمع من المجمعات الضخمة التي تحتوي على مجموعة كاملة من المرافق الخدمية من سكن ومبيت واطعام ومصلى ومستوصف صحي تقدم خدماتها للزائرين مجاناً.





Sayed Al-Shuhda' service Complex





# مجمع سيد الشهداء الخدمي

مكان المشروع / كربلاء المقدسة - باب الخان / الفسحة



» مساحة البناء (٢م١٣٥٠٠)

» مساحة الارض (٢م ٢٥٠٠)

« هوية المشروع

## تفاصيل المشروع

» مؤسسة الكوثر الخيرية

الجهة المنفذة والممولة:

» تاريخ المباشرة: ٢٠٠٧/١/٨ م

» مؤسسة الكوثر الخيرية

الجهة المصممة:

» نسبة الانجاز: ١٠٠٪

» اربعة طوابق مع سردابين

عدد الطوابق:

### جهة الاشراف

العتبة الحسينية المقدسة  
قسم المشاريع الهندسية  
والفضية



# » Sayed Al-Shuhda` service Complex

## مكونات المشروع:

السرداب العميق: يحتوي على الخدمات الميكانيكية والفنية للبنية بالإضافة الى خزانات مياه صرف صحي وخزانات مياه الشرب ومكافحة الحرائق وخزانات استراتيجية للمياه (لتوفير مياه الشرب في اوقات الزخم).

طابق السرداب: يحتوي على مدخلين احدهما للمشاة والاخر لسيارات الحمل والخدمة بالإضافة الى حمامات واماكن للوضوء.

الطابق الارضي: يحتوي على

مصلى مع خدماته بمساحة (٢٦٠٠م).

ومستوصف: بمساحة ١٠٠٠ متر مربع يحتوي على استعلامات وغرف للمعاينة والفحص والاشعة والطوارئ وصيدليات وطب المجتمع وغرفة الرنين والسونار والمفراس وسرطان الثدي وعيادة طب الاسنان وغرفة للولادة وصالة العمليات الصغرى. ومضيف مع الخدمات الخاصة به مثل مطبخ وفضاء تحضير غرف ادارة المضيف مخازن مبردة ومكان تجميع النفايات.

الطابق الاول:

مضيف: صالتيْن لتناول الطعام تسع الاولى لـ (١٥٠٠) زائر والثانية للاشخاص المهمين تسع لـ (٢٠٠) ضيف.

الطابق الثاني: يحتوي هذا الطابق على مدرسة دينية مكونة من: ١٤ قاعة دراسية بمعدل (٢٥) طالب في القاعة الواحدة.

قاعة القاء المحاضرات او اقامة المناسبات.

مكتبة وقاعتان للمطالعة ومخزن للكتب.

مختبر حاسبات وقاعة سمعيات وبصريات.

غرفة مدير وسكرتارية وغرفة موظفين وقاعة اجتماعات.

ويحتوي على ٢٧ شقة مختلفة المساحات وقاعة لغسل وكوي الملابس وتجفيفها ومخزن وغرفة استراحة لموظفي الخدمة .

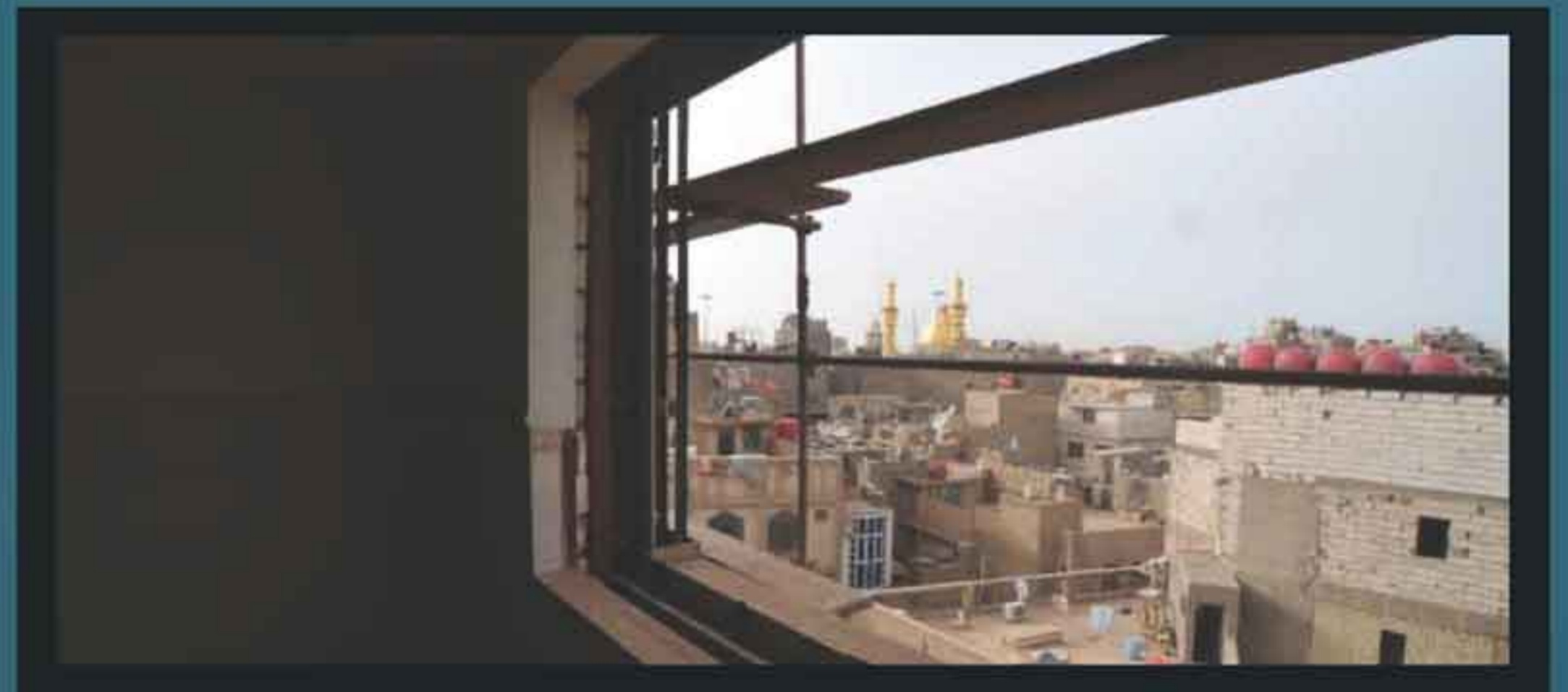



# مجمع سيد الشهداء الخدمي

الإستعلامات

المدخل من الخارج



## المدخل من الداخل



## منظر عام



# مجمع سيد الشهداء الخدمي

صور مختلفة من داخل المشروع  
بعد تغليفه بالمرمر والسيراميك

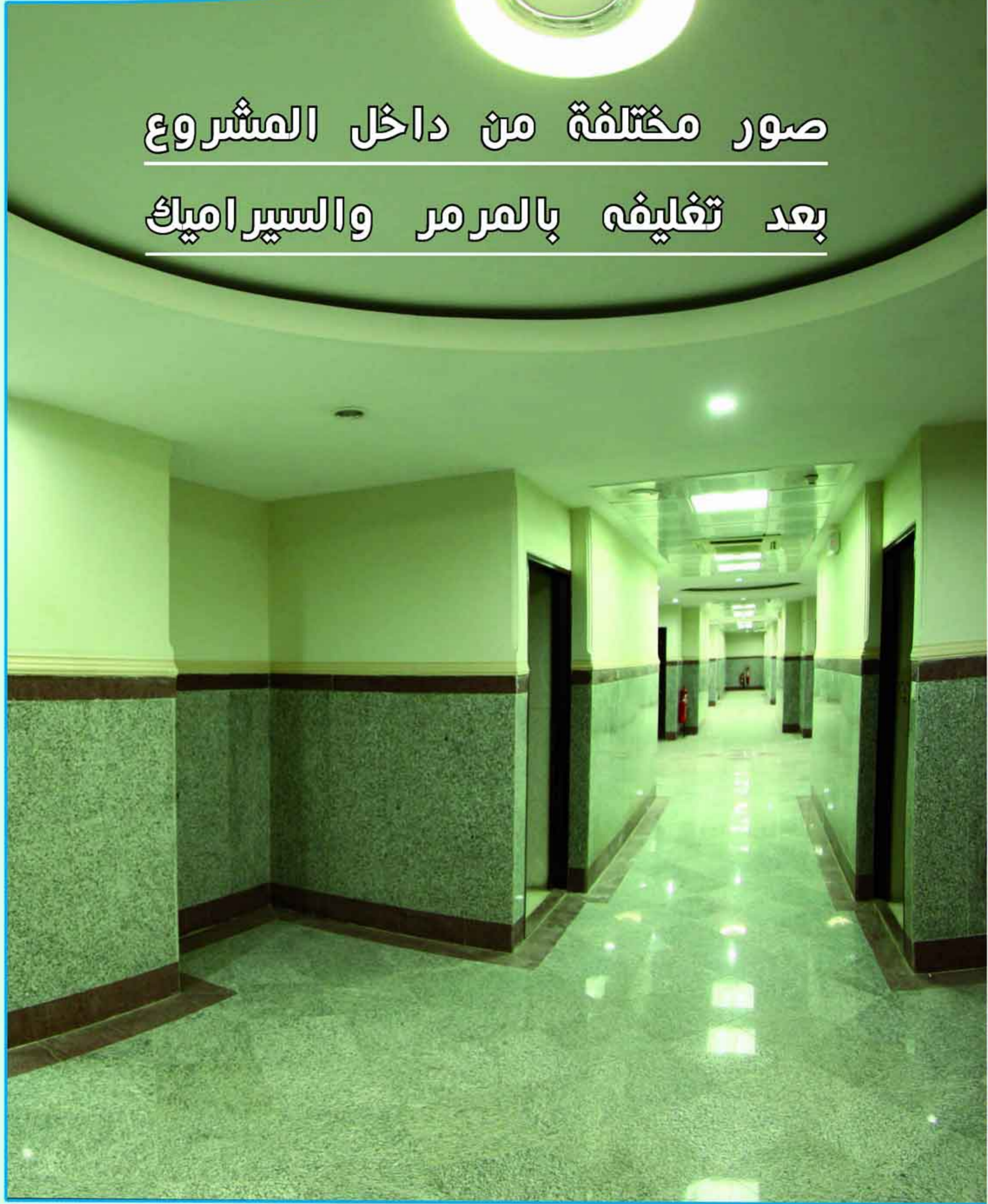







# مجمع سيد الشهداء الخدمي





# المضيف





# المدينة العصرية للزائرين

طريق بغداد - كربلاء

الصورة 3D

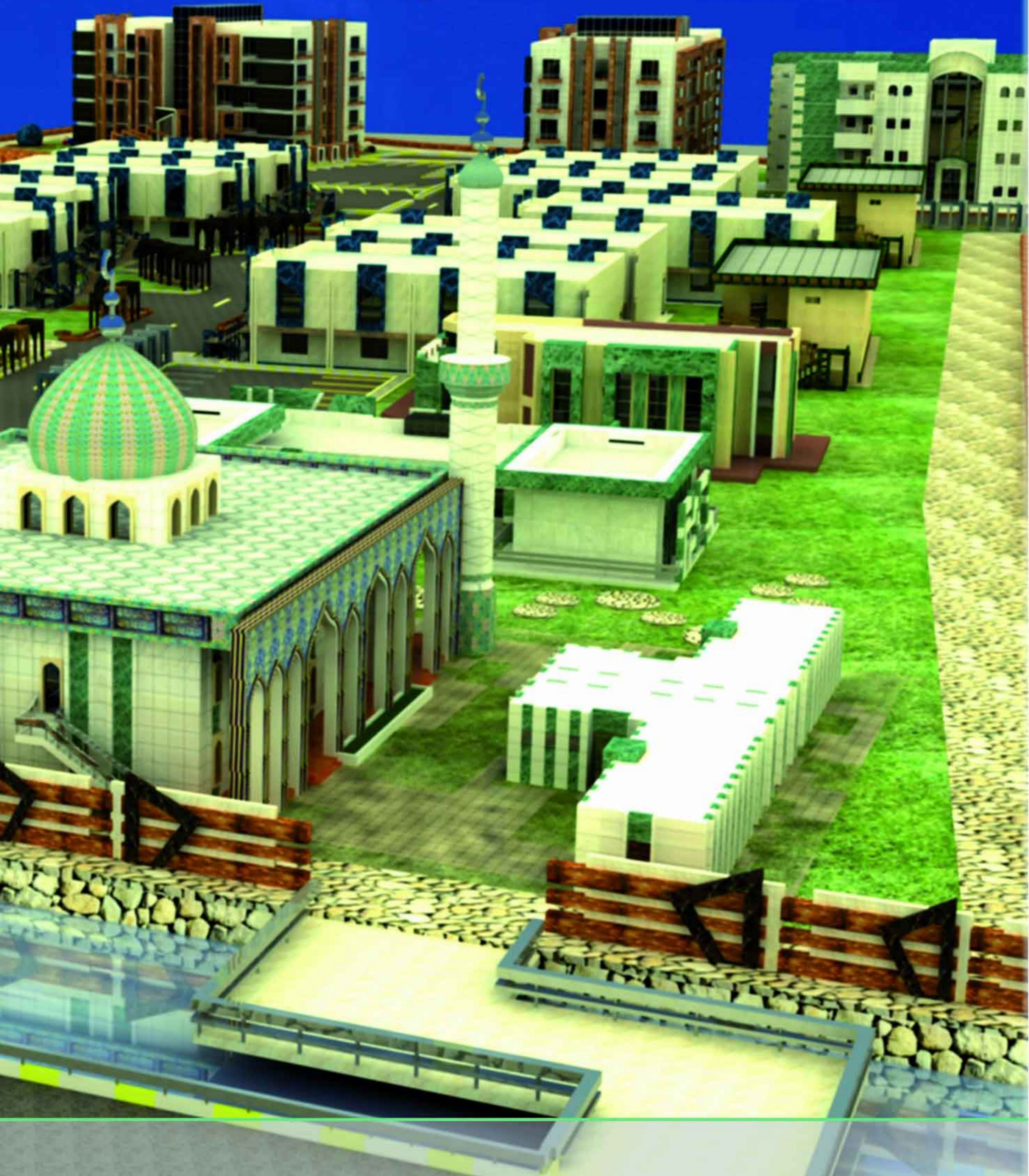



## Dligrim City Baghdad - karbala

أقدمت العتبة الحسينية المقدسة على انشاء مدينة متكاملة الخدمات للزائرين الكرام الوافدين الى كربلاء من جهة بغداد لغرض تقديم الخدمات التي يحتاجونها من سكن وطعام وعناية صحية حيث تضمنت هذه المدينة قاعات كبيرة للمنام بالإضافة الى مضيف كبير لتقديم الطعام ومستوصف سيجهز حال انتهاء العمل منه باحدث الاجهزة لتقديم الخدمات الصحية للزائرين الكرام لاسيما الزيارات المليونية الراجلة اضافة الى الحمامات المتطورة للاستحمام. كما وتم بناء جامع كبير





# مدينة الزائرين على طريق بغداد كربلاء

مكان المشروع / طريق كربلاء بغداد



« هوية المشروع » مساحة الارض ( ١٧,٥ دونم ) مساحة البناء ( ٧٥٪ من مساحة الموقع )

## تفاصيل المشروع

### جهة الاشراف

العتبة الحسينية المقدسة  
قسم المشاريع الهندسية  
والفنية

عدد الطوابق: ٢-٤

تاريخ المباشرة: ٢٥/٥/٢٠١١

نسبة الانجاز: ٣٠٪

شركة برج المرمر الهندسية / شركة الفاو الهندسية

شركة برج المرمر الهندسية

ديوان الوقف الشيعي / الخطة الاستثمارية

الجهة المنفذة:

الجهة الممولة:

الجهة المصممة:



## مكونات المشروع:

قاعات منام عدد ١١ بناية مساحة البناية الواحدة (٢م٦٠٠)

تتكون من طابقين لكل طابق مدخل معزول وتحتوي:

قاعتان منام في الطابق الارضي للرجال

مخزنان في الطابق الارضي

قاعتان منام في الطابق الاول للنساء

مخزنان في الطابق الاول

مجاميع صحية (٦) على طابقين في كل طابق ١٢ حمام

من ضمنها ٤ حمامات للمعاقين وكبار السن (غربي)

مقسمة الى قسمين للرجال وللنساء.

خمس ابنية عبارة عن شقق للزوار العتبة الحسينية كل

بنية تحتوي على ٦٤ شقة للمنام على شكل اجنحة كل

جناح يحتوي على مطبخ وغرفة نوم وحمام.

المضيف مع خدماته مكون من طابقين بمساحة

(٢م١١٦٥).

جامع يحتوي على مصلى وحمامات واماكن

وضوء (للرجال وللنساء) بمساحة (٢م٧٣٠).

مركز صحي بمساحة (٢م٣٧٥).

ادارة المدينة

استعلامات

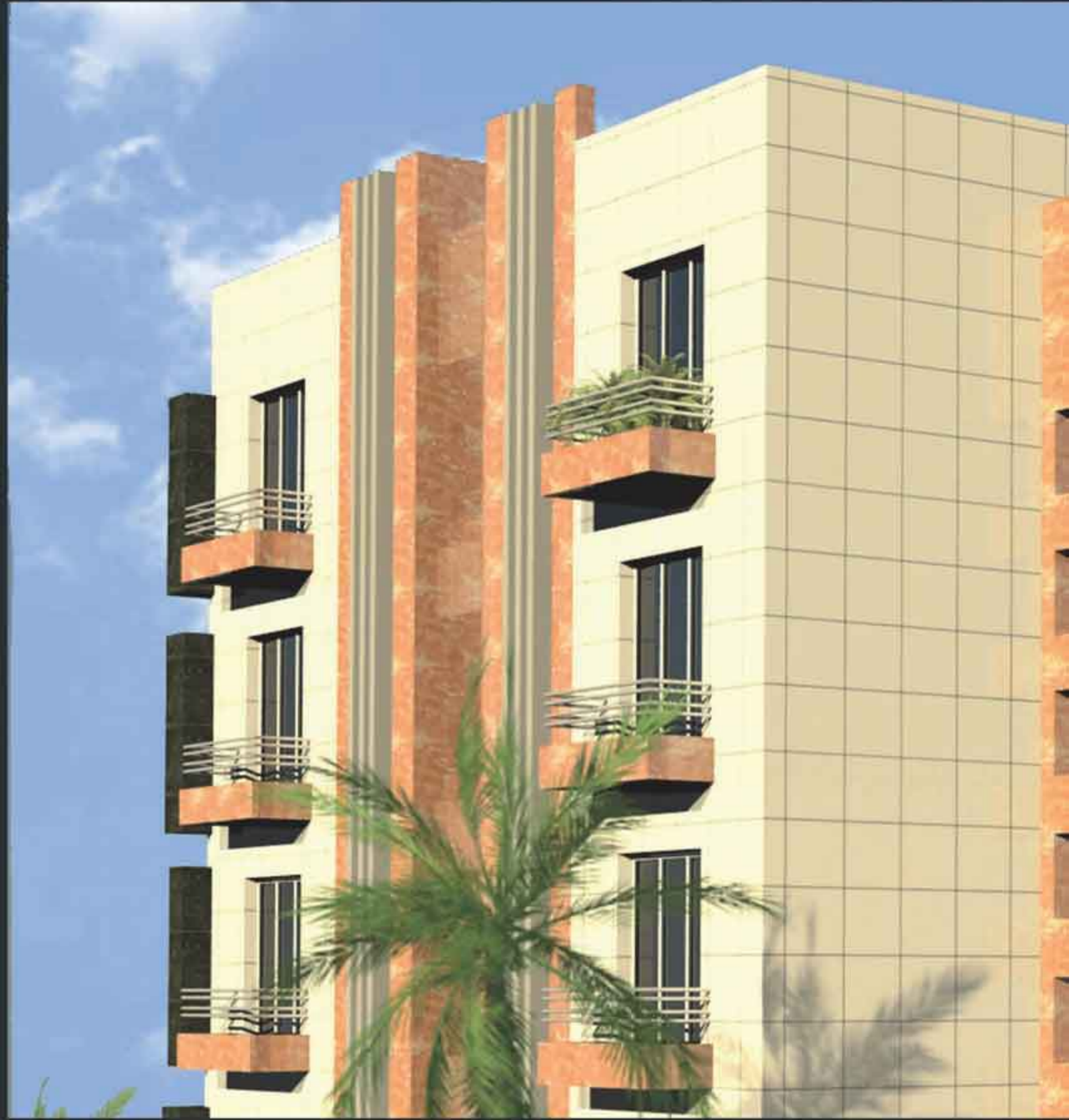



# مدينة الزائرين على طريق بغداد كربلاء

## الجامع من عدة جهات 3D

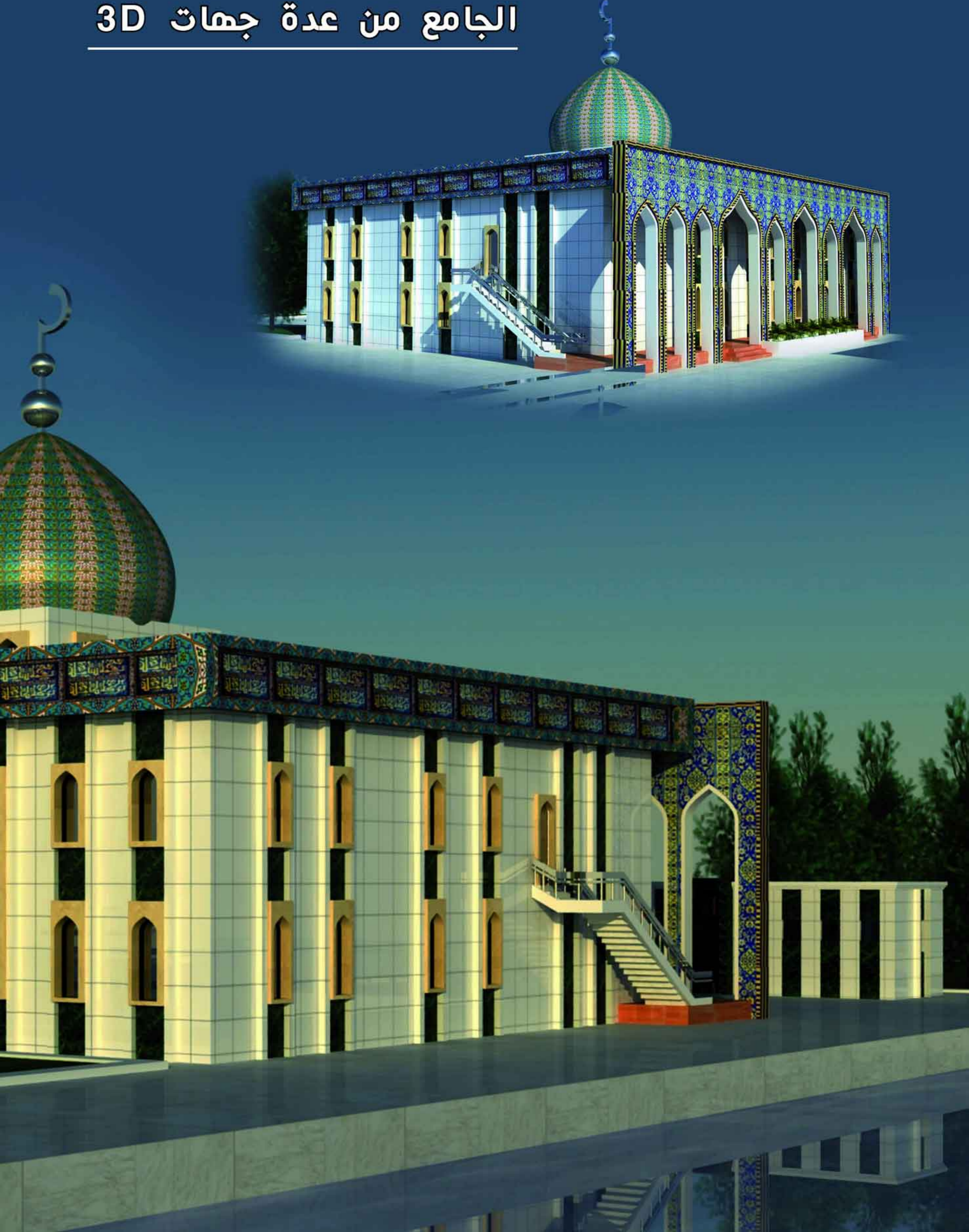









السويتات واجهة امامية



السويتات واجهة امامية



المجموعة الصحية واجهة امامية



السويتات واجهة جانبية





المجموعة الصحية واجهة جانبية



# مدينة الزائرين على طريق بغداد كربلاء



المضيف واجهة جانبية



المضيف واجهة امامية



قاعات الاستراحة واجهة امامية



المركز الصحي



المركز الصحي المدخل الرئيسي





المضيف واجهة امامية



قاعات الاستراحة واجهة جانبية



المركز الصحي واجهة امامية

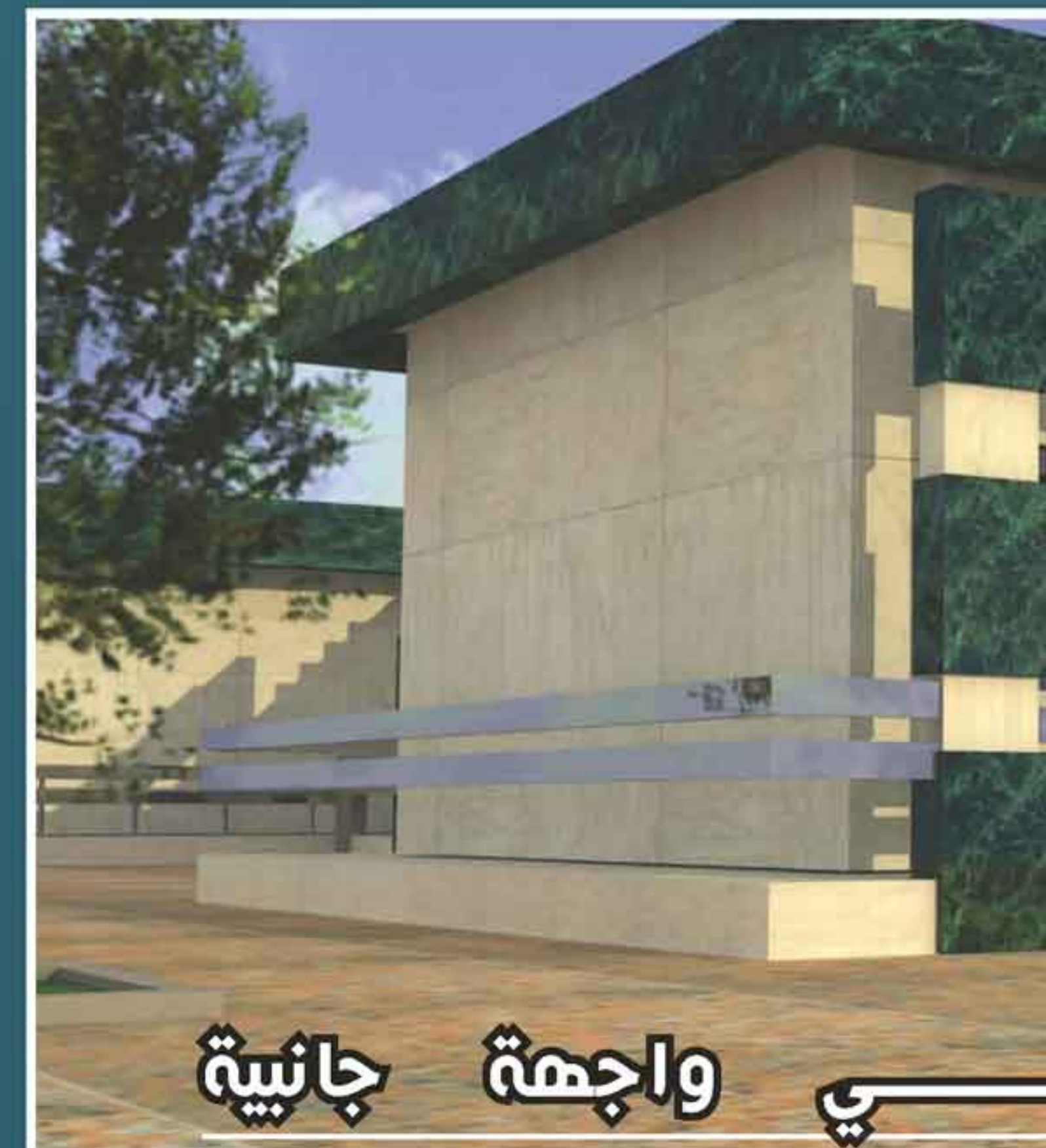

واجهة جانبية



# مدینة الزائرین علی طریق بغداد کربلاء



## هیکل احد الابنیه





## » المراحل الاولى للعمل

نصب  
قوالب  
و تسليح  
و صب





# مدينة الزائرين على طريق بغداد كربلاء





صور مختلفة أثناء العمل

من عدة جهات







pligrims City Najaf- Karbala



على غرار مدينة الزائرين على طريق بغداد فانه تم انشاء هذه المدينة على  
طريق النجف لتستقبل الزائرين الكرام القادمين سيرا على الاقدام من  
المحافظات الجنوبية وتقديم كل الخدمات التي يحتاجونها من اطعام وسكن  
ومستوطف وجامع ومجاميع صحية

# المدينة العصرية للزائرين طريق نجف - كربلاء الصورة 3D





# مدينة الزائرين العصرية على طريق نجف - كربلاء

مكان المشروع / نجف - كربلاء



« هوية المشروع » مساحة الارض ( ٢٢ دونم ) مساحة البناء ( ٧٥٪ من مساحة الموقع )

## تفاصيل المشروع

### جهة الاشراف

العتبة الحسينية المقدسة  
قسم المشاريع الهندسية  
والفنية

عدد الطوابق: ٢

تاريخ المباشرة: ٢٠١٠/٩/٢٢

نسبة الانجاز: ٤٠٪

ديوان الوقف الشيعي / الخطة الاستثمارية

شركة الفياث للمقاولات

شركة الفاو الهندسية العامة

الجهة المنفذة:

الجهة المصممة:

الجهة الممولة:



## مكونات المشروع:

قاعات منام عدد ٨ بناية مساحة البناية الواحدة (٢م٣٠٠) تتكون من طابقين لكل طابق مدخل معزول

وتحتوي على:

قاعتي منام في الطابق الارضي للرجال

مخزنين في الطابق الارضي

قاعتا منام في الطابق الاول للنساء

ويحتوي على مخزنين في الطابق الاول

ومجاميع صحية (٢) بطابقين في كل طابق ١٢ حمام من ضمنها ٤ حمامات للمعاقين وكبار السن (غربي) مقسومة الى قسمين للرجال وللنساء.

ثلاث ابنية عبارة عن شقق لزوار العتبة الحسينية كل بناية تحتوي على ٦٤ شقة للمنام على شكل اجنحة كل جناح يحتوي على مطبخ وغرفة نوم وحمام.

المضيف مع خدماته مكون من طابقين بمساحة (٢م١٦٥).

جامع يحتوي على مصلى وحمامات واماكن وضوء (للرجال وللنساء) بمساحة (٢م٧٣٠).

مركز صحي بمساحة (٢م٣٧٥).

ادارة المدينة

استعلامات





# مدينة الزائرين العصرية على طريق نجف - كربلاء



• الإدارة منظر عام



• مخطط الموقع







• الجامع منظر عام



• البوابة





# مدينة الزائرين العصرية على طريق نجف - كربلاء



قاعات الاستراحة



المستوصف واجهة امامية





الاداره واجهة امامية



السويتات واجهة امامية



# مدينة الزائرين العصرية على طريق نجف - كربلاء





## المضيف واجهة امامية



## المضيف واجهة جانبية





# مدينة الزائرين العصرية على طريق نجف - كربلاء

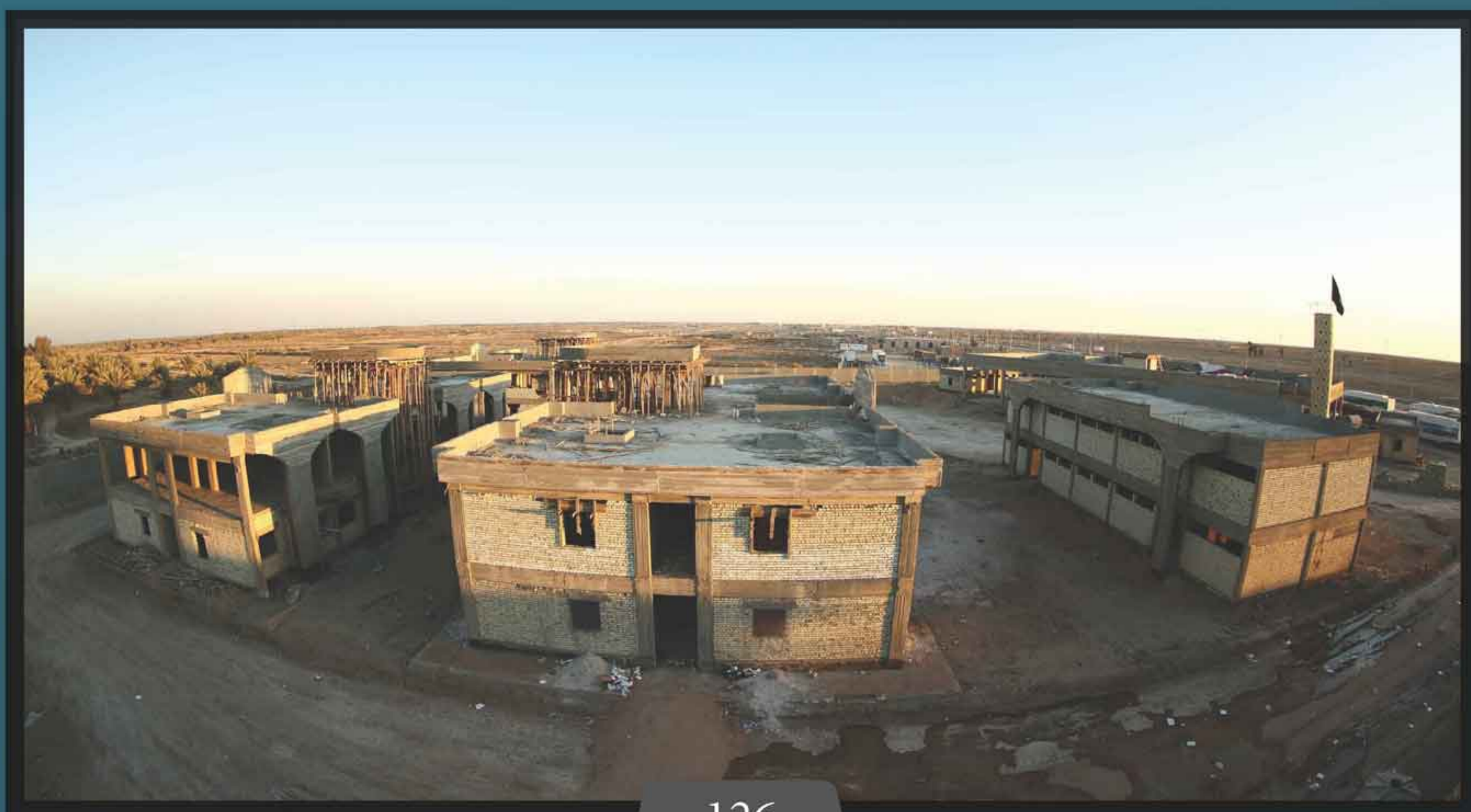



## » هيكل بعض الابنية من الخارج

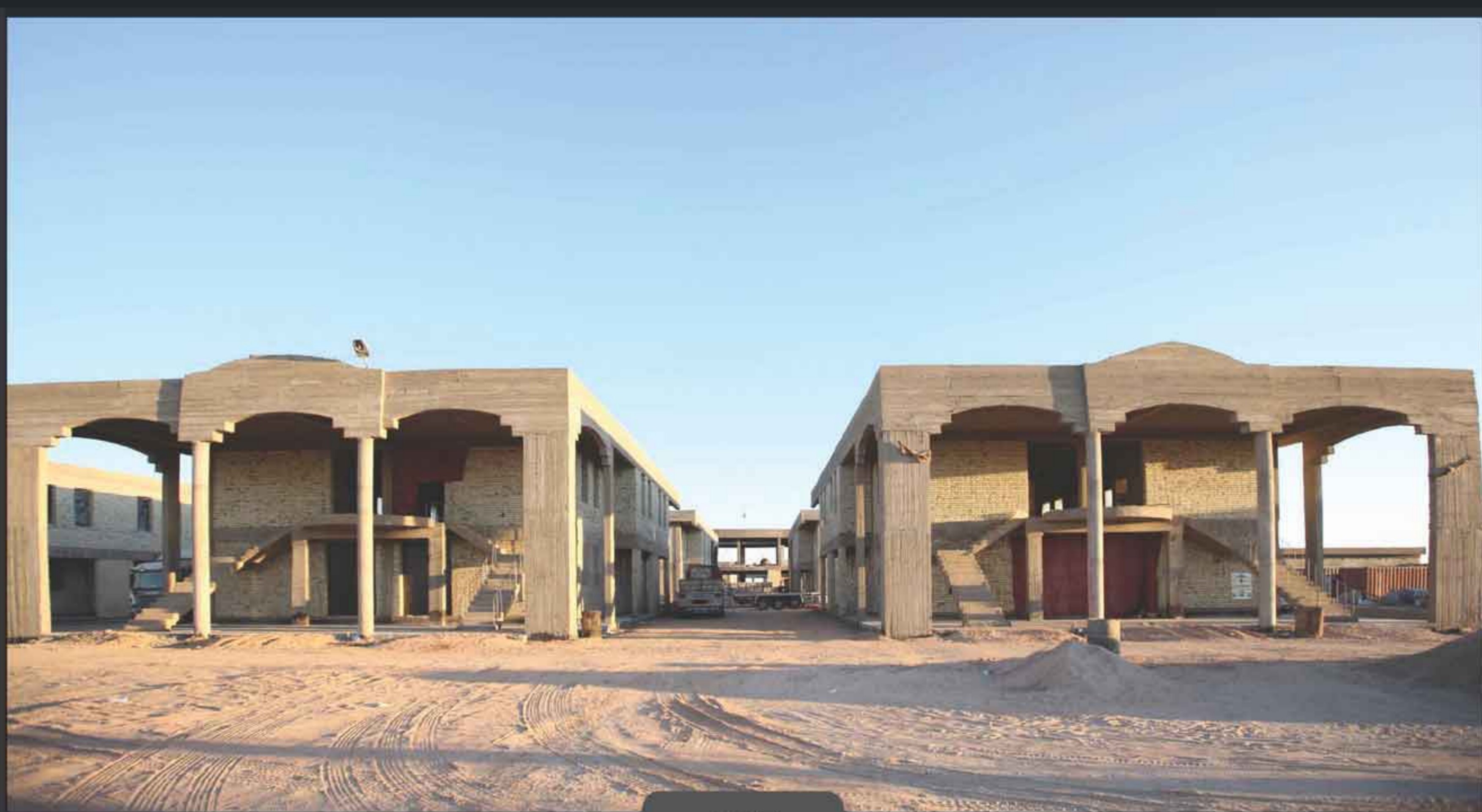
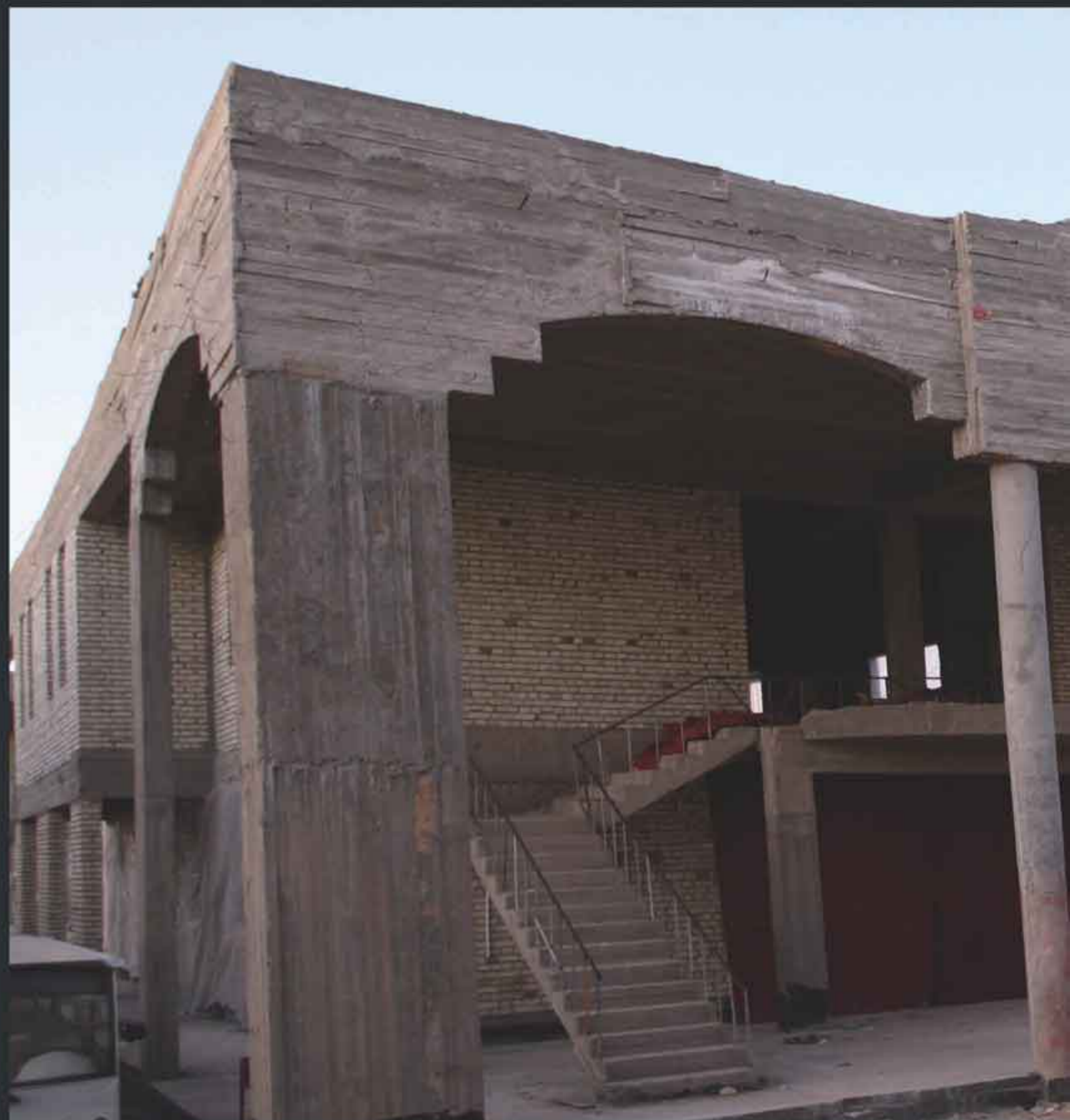



منظر عام لهياكل ابنية مشروع

مدينة الزائرين العصرية على طريق نجف - كربلاء









# مدينة الزائرين العصرية على طريق نجف - كربلاء

## هيكل المضيف



## هيكل قاعات المئام





## هيكل الجامع والصحيات

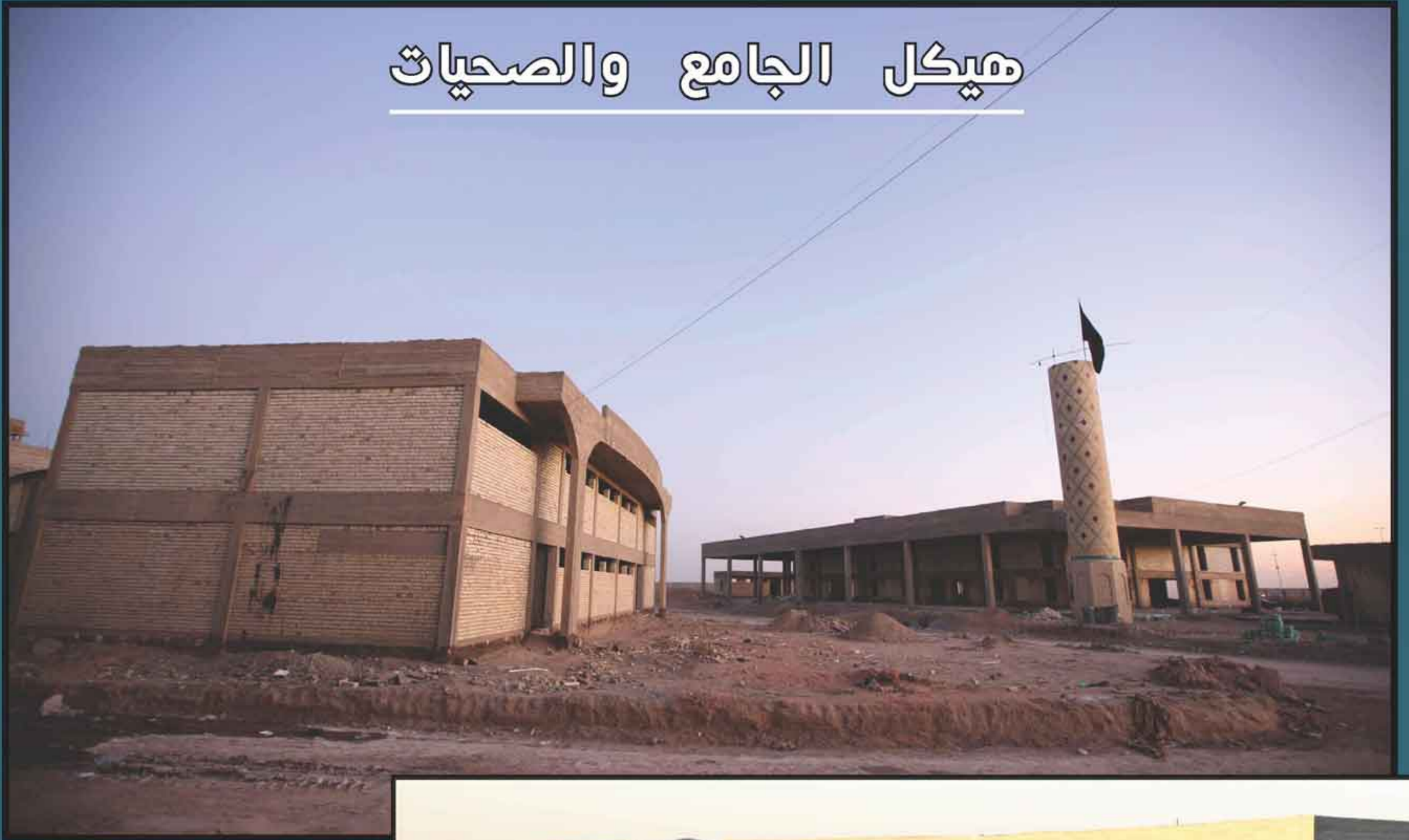

## هيكل المضيف







## المدينة العصرية للزائرين طريق حلة - كربلاء

يقدم هذا المشروع خدماته المجانية للزائرين الوافدين الى العتبة عن طريق  
الحلة ويتضمن كسابقاته من المدن الخدمات المتكاملة من مجاميع صحية  
وقاعات منام ومستوصف طبي ومضيف وجامع وتقدم الخدمات مجاناً







# مدينة الزائرين على طريق حلة كربلاء

مكان المشروع / طريق حلة - كربلاء



## هوية المشروع

مساحة البناء (٧٥٪) من مساحة الارض

مساحة الارض (٢٥٠٠٠٠٠ م<sup>٢</sup>)

### تفاصيل المشروع

#### جهة الاشراف

العتبة الحسينية المقدسة  
قسم المشاريع الهندسية  
والضيقية

عدد الطوابق: ٢

تاريخ المباشرة: ٢٠٠٩/٤/١٢

نسبة الانجاز: ٩٠٪

شركة الفاو الهندسية العامة

شركة الفاو الهندسية العامة

ديوان الوقف الشيعي/المنحة الحكومية

الجهة المنفذة:

الجهة المصممة:

الجهة الممولة:



## مكونات المشروع:

قاعات منام عدد ١٣ بناية مساحة البناية الواحدة (٢م٦٠٠) تتكون من طابقين لكل طابق مدخل معزول

وتحتوي على:

قاعتي منام في الطابق الارضي للرجال

مخزنين في الطابق الارضي

قاعتا منام في الطابق الاول للنساء

مخزنان في الطابق الاول

مجاميع صحية:

٨ صغيرة على طابقين الارضي للرجال والاول للنساء.

٢ كبيرة على طابقين في كل طابق ٤٨ حمام من ضمنها ٤ حمامات للمعاقين وكبار السن (غربي)

مقسومة الى قسمين للرجال وللنساء.

اربع ابنية عبارة عن شقق لزوار العتبة الحسينية كل بناية تحتوي على ١٦ شقة للمنام على شكل اجنحة كل

جناح يحتوي على مطبخ وغرفة نوم وحمام.

المضيف مع خدماته مكون من طابقين بمساحة (٢م١١٦٥).

جامع يحتوي على مصلى وحمامات واماكن وضوء (للرجال وللنساء) بمساحة (٢م٧٣٠).

شقق سكنية فاخرة عدد (٦) شقة بمساحة (٢م١٧٥) للشقة الواحدة تحتوي كل شقة على (غرفتين

نوم، مطبخ، استقبال).

مركز صحي بمساحة (٢م٣٧٥).

ادارة المدينة واستعلامات

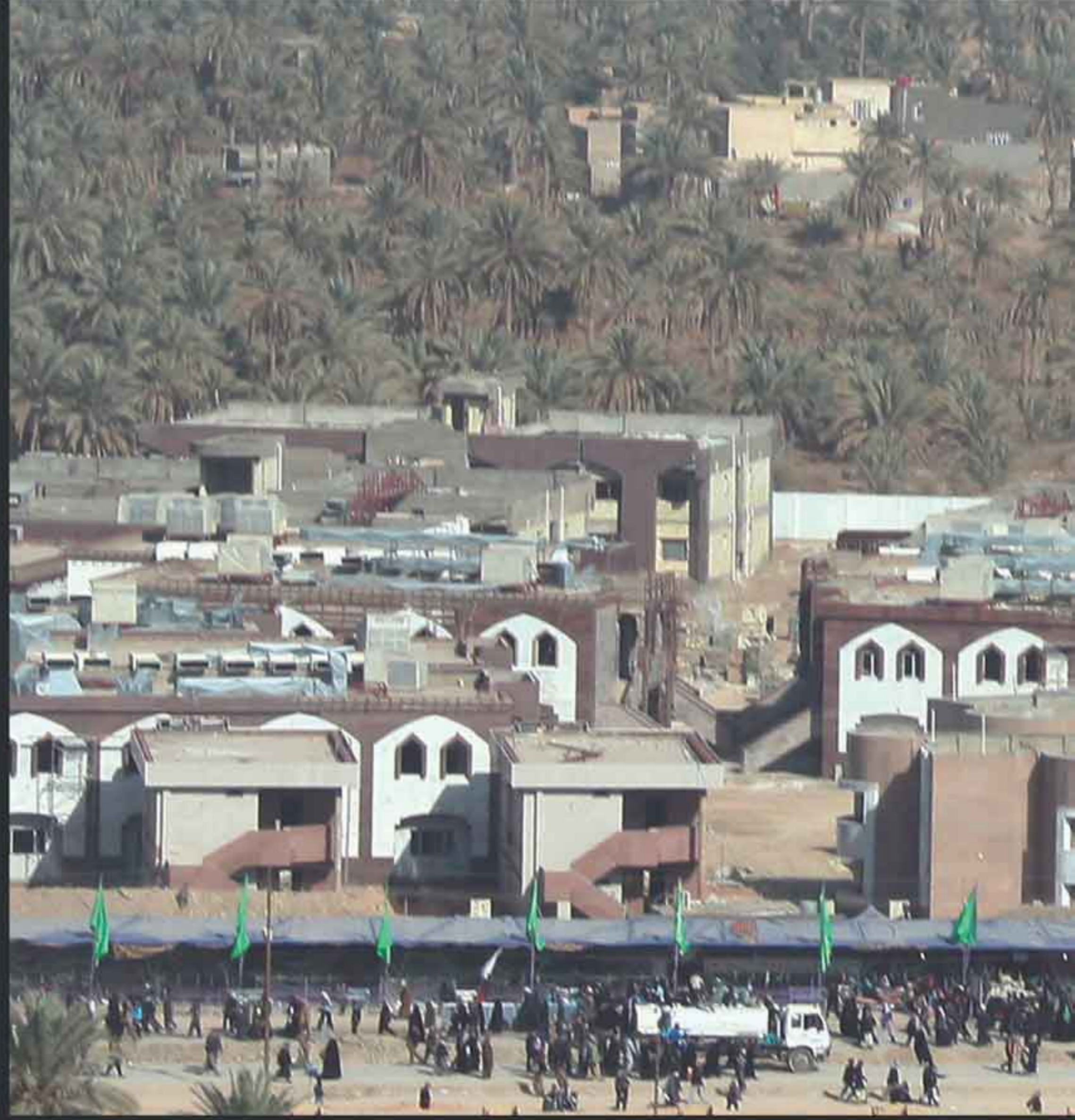



# مدينة الزائرین علی طریق حلۃ کر بلاء



المركز الصحي واجهة جانبية



المركز الصحي واجهة جانبية



المركز الصحي واجهة جانبية





المركز الصحي واجهة امامية



المركز الصحي واجهة امامية



المركز الصحي واجهة جانبية



# مدينة الزائرین علی طریق حلة كربلاء



## الجامع والصحیبات





## المركز الصحي



## المشروع من الداخل





# مجامير صحية مقامة

عليه السلام

## قرب مقام الإمام المهدي الصورة 3D

مجموعة متكاملة من مرافق صحية تم بنائها بشكل متطور وباعداد كبيرة  
اضافة الى مغاسل للوضوء تحت الارض وقد خصص جانب منه للنساء واخر  
للرجال وجعل الطابق الارضي حديقة للاستراحة تقدم خدماتها مجانا  
للزائرين الكرام طيلة ايام السنة







# مجاميع صحية قرب مقام الإمام المهدي عليه السلام

مكان المشروع / كربلاء المقدسة - شارع المقام / قرب مقام الامام المهدي



» مساحة البناء (٢م ٥٥٠)

» مساحة الارض (٢م ٥٥٠)

« هوية المشروع

## تفاصيل المشروع

### جهة الاشراف

العتبة الحسينية المقدسة  
قسم المشاريع الهندسية  
والفنية

» تاريخ المباشرة: ٢٠١٠/٩/٢٢

» نسبة الانجاز: ١٠٠٪

»

» شركة رؤيا الهندسية

» شركة رؤيا الهندسية

» طابق ارضي وسرداب

» ديوان الوقف الشيعي/الخطة الاستثمارية

الجهة المنفذة:

الجهة المصممة:

عدد الطوابق:

الجهة الممولة:



## » Healthy complexes near Imam Al-Mahdi place

### مكونات المشروع:

عدد الوحدات الصحية ٨٦ وحدة  
صحية ( مرافق وحمامات ) بالإضافة  
الى تخصيص مقاعد خاصة للمعوقين  
وكبار السن للرجال والنساء  
تضمن الطابق الارضي على اماكن  
استراحة وحديقة وشتلات للزينة وتم  
تسوير المشروع بسياج حديدي للطابق  
الارضي وبطول ١٢٧ متر تم تغليفه  
بالكرانيت





الحديقة اثناء العمل



الحديقة







متنزه





مجاميع صحية مقامة  
قرب المخيم الحسيني الشريف

Healthy complexes near AL-Mukhaim Al-Hussaini  
Healthy complexes near AL-Mukhaim Al-Hussaini





يتضمن هذا المشروع مجموعة كبيرة من المرافق الصحية والمغاسل الخاصة  
للوضوء وقد خصص جانب منه للنساء وآخر للرجال كما وجّه بسلاّم  
كهربائية وجعل الطابق الارضي حديقة للاستراحة

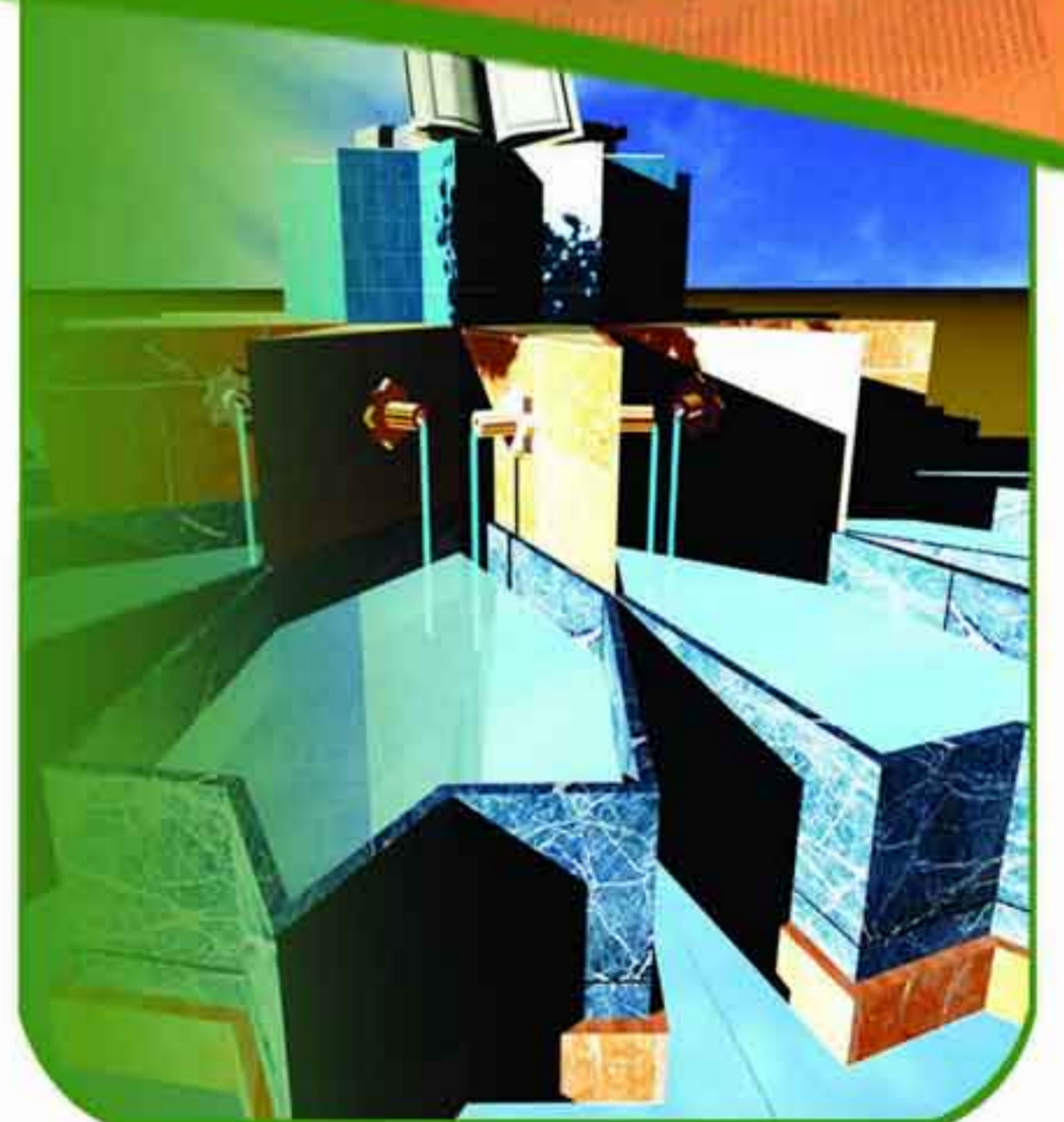



# مجاميع صحية مقامة قرب المخيم الحسيني

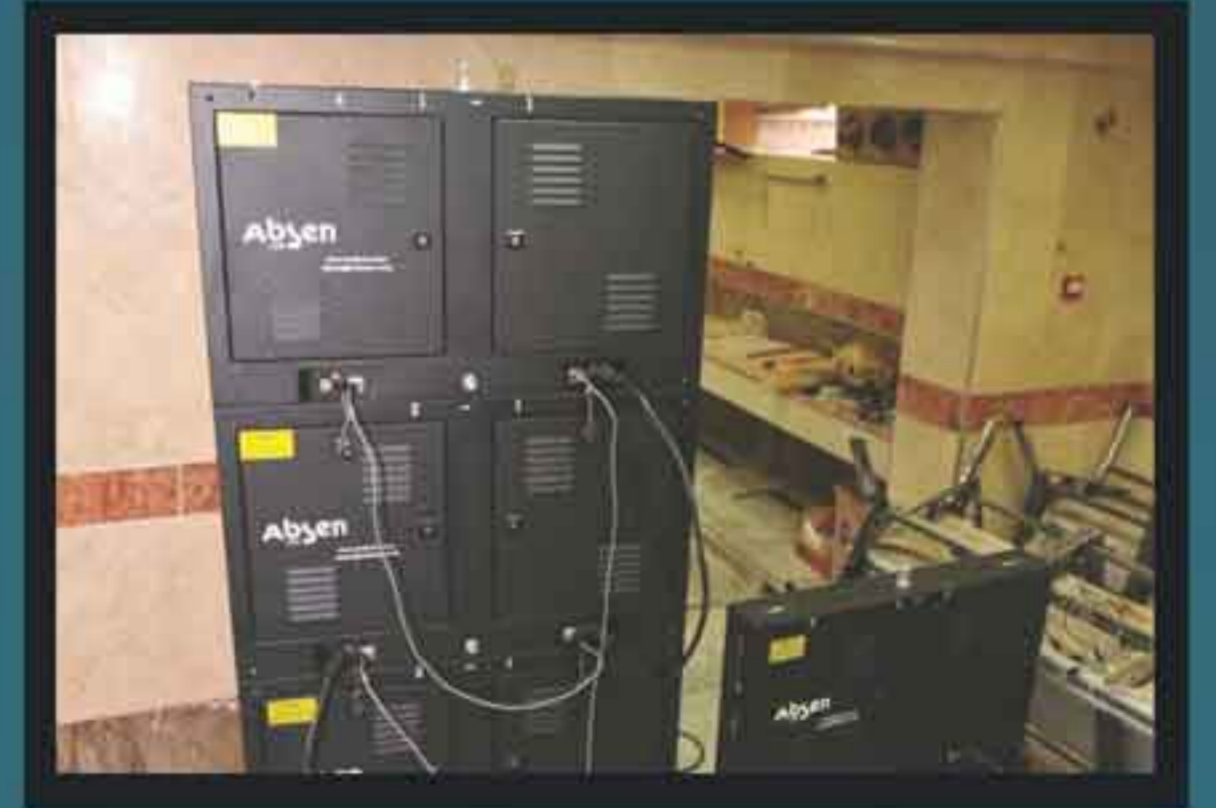
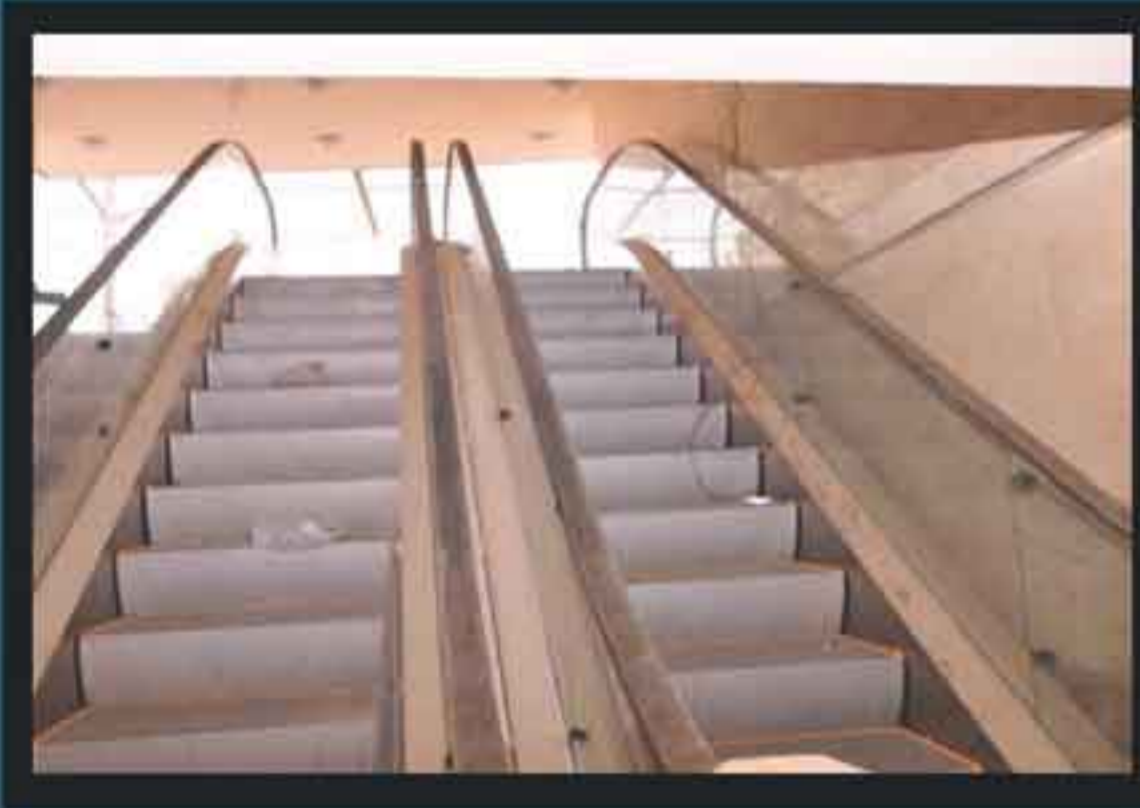

» مساحة البناء (٢٥٠٠م<sup>٢</sup>)

» مساحة الارض (٢٥٠٠م<sup>٢</sup>)

« هوية المشروع

## تفاصيل المشروع

### جهة الاشراف

العتبة الحسينية المقدسة  
قسم المشاريع الهندسية  
والفنية

» شركة ارض القدس

الجهة المنفذة:

» شركة ارض القدس

الجهة المصممة:

» نسبة الانجاز: ١٠٠٪

» ديوان الوقف الشيعي/المنحة الحكومية

الجهة الممولة:

»

سرداب وطابق ارضي

عدد الطوابق:



## » Healthy complexes near AL - Mukhaim Al - Hussaini

### مكونات المشروع:

السرداب:

الجزء المخصص للرجال

١٤ اتواليت للرجال من ضمنها ٨ للمعاقين

(غربي).

١٦ حمام.

٥٦ مفاصل.

عدد ١ جانبية للوضوء.

مدخل رئيسي يحتوي على سلالم كهربائية عدد

٢ واخر ثانوي.

الجزء المخصص للنساء

١٦٤ اتواليت للنساء من ضمنها ٦ حمامات

للمعاقين (غربي).

٢٢ حمام.

٦٥ مفاصل.

عدد ١ جانبية للوضوء.

مدخل رئيسي يحتوي على سلالم كهربائية عدد

٢ واخر ثانوي.

الارض:

مساحات خضراء , مسطحات مائية ,

نوافير مياه , مسقفات.

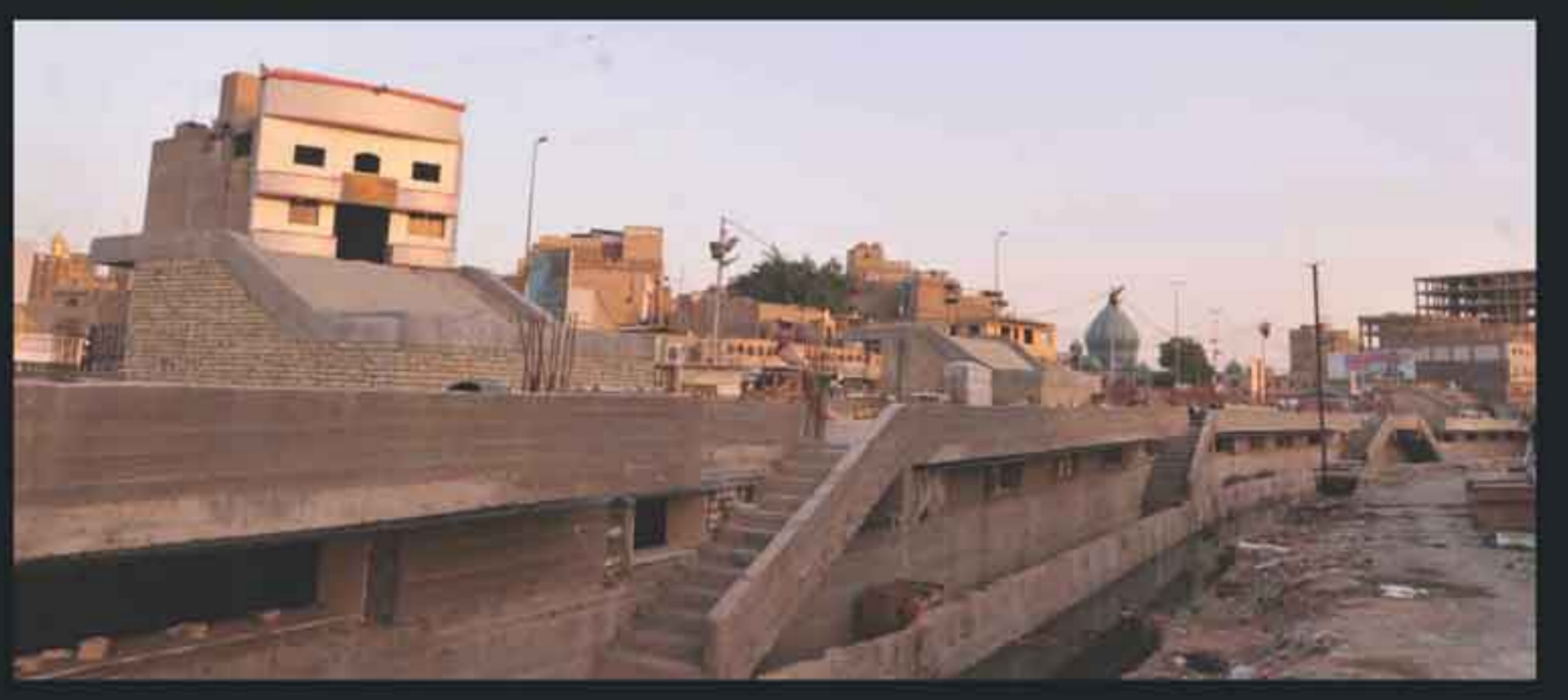



# مجاميع صديفة مقامة قرب المذيم الحسيني



المغاسل من الداخل



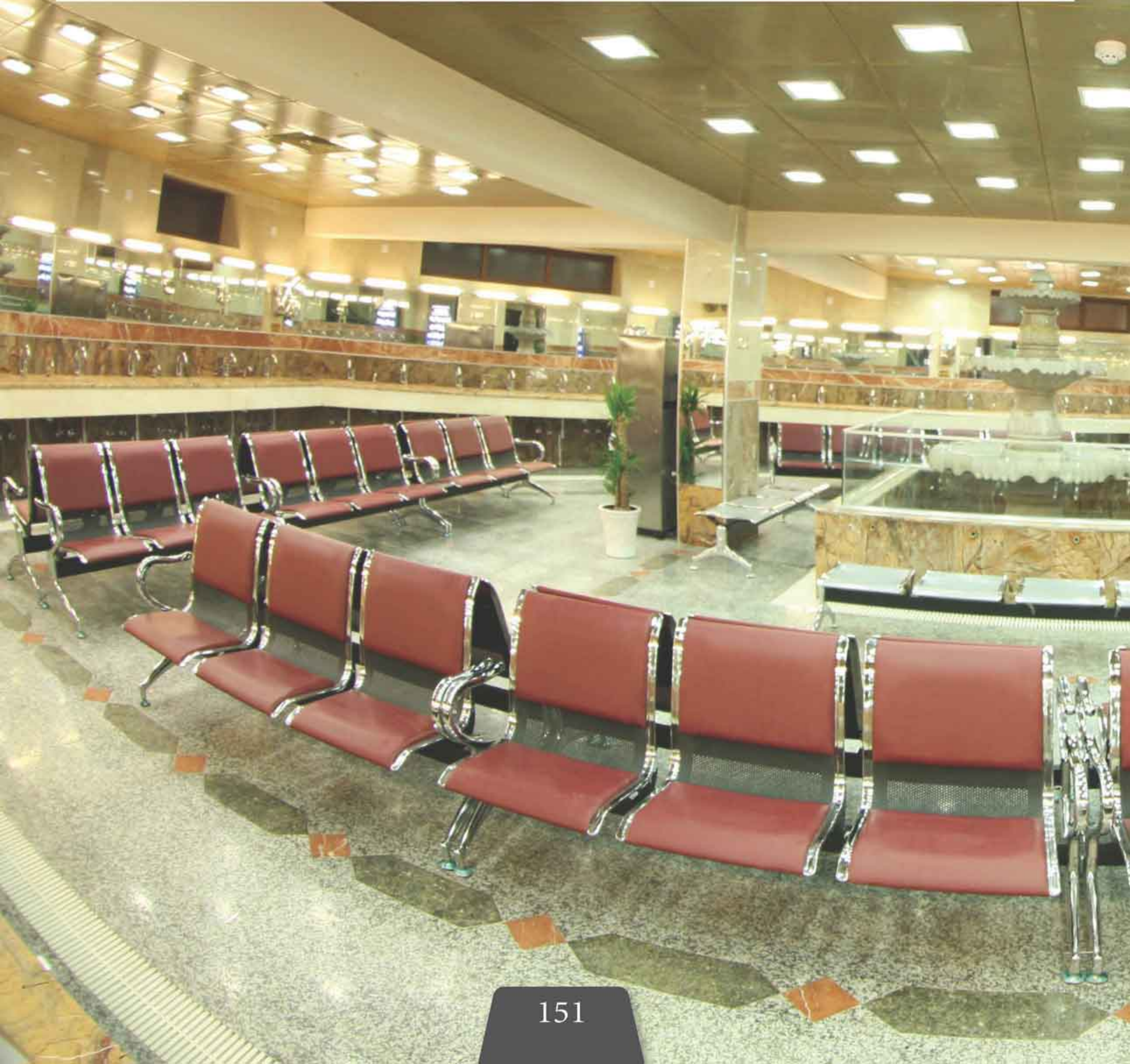
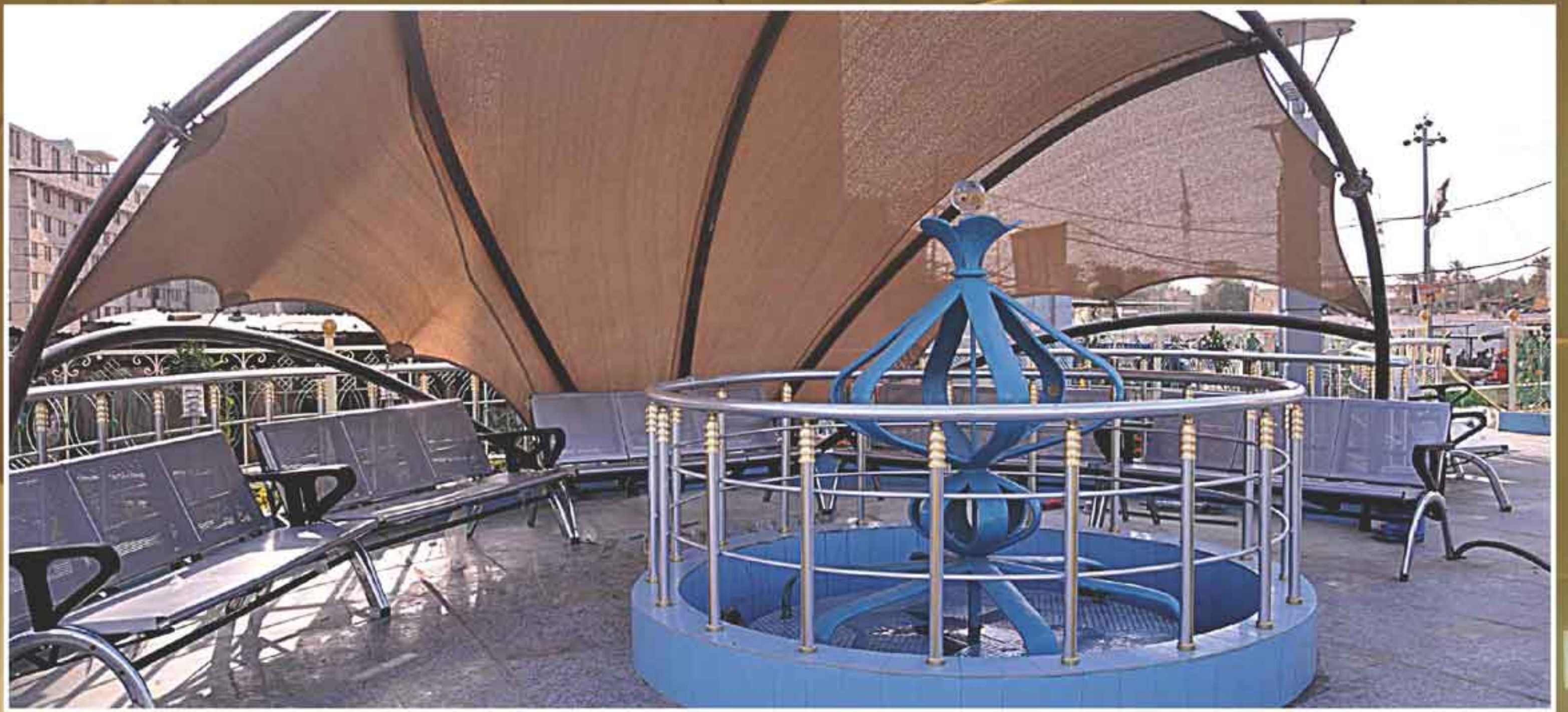



مركز الرعاية  
الإقامة العامة للعناية العامة

مجمع سفير الحسين

مجمع

سفير الحسين  
عليه السلام  
الطبي

يعد هذا المجمع من المجمعات الصحية المتطورة في العراق حيث يقدم افضل الخدمات الصحية وبمختلف المجالات للزائرين الكرام البعض منها مجاناً والبعض باسعار تعاونية كما واستعانت العتبة بافضل الخبرات الطبية من داخل وخارج العراق اضافة الى التطيب عن بعد .





Safeer Al-Hussain Medical Complex





# مجمع سفير الحسين عليه السلام الطبي

مكان المشروع / مقابل باب الرأس الشريف



» مساحة البناء (٢٣٦٦٠ م<sup>٢</sup>)

» مساحة الارض (٦٦٠ م<sup>٢</sup>)

« هوية المشروع

## تفاصيل المشروع

» نسبة الانجاز: ١٠٠٪

» عدد الطوابق: ٢

» شركة العمارة المعاصرة

الجهة المنفذة:

### جهة الاشراف

العتبة الحسينية المقدسة  
قسم المشاريع الهندسية  
والفنية

» تاريخ المباشرة: ٢٠٠٨/٣/٨

» تاريخ الانجاز: ٢٠١١/٨/١٦

الجهة الممولة:

ديوان الوقف الشيعي/المنحة الحكومية

الجهة المصممة:

شركة العمارة المعاصرة



# Safeer Al-Hussain Medical Complex

## مكونات المشروع:

سرداب تحت الارض خصص للمجاميع الصحية ( تواليتات ) بعدد ٨٠ للرجال والنساء مع حمامات وموقع وضوء بمساحة اجمالية مقدارها ٦٠٠ متر مربع.

وطابق ارضي مساحته ٦٦٠ متر مربع ويتكون من استقبال واستعلامات و ردهتين لاستقبال حالات الطوارئ مع صالة انعاش ومختبر وغرفة اشعة وغرفة سونار وغرف اطباء مع مجموعتين صحييتين منفصلتين لثمانية تواليتات.

الطابق الاول البالغ مساحته ٨٥٠ متر مربع يحتوي على صالتيين للعمليات مع ردهتين للمرضى وغرفة للأطباء وصالة للإفاقة وغرف للتعقيم وللخزن مع مجموعتين صحييتين.

الطابق الثاني للبنية والبالغة مساحته ٨٥٠ متر مربع ويحتوي عشر غرف وشقق صغيرة مجهزة كلها بالحمامات سيتحول قسم منها لرقود مرضى المستشفى والقسم الاخر من الغرف والشقق لضيوف العتبة الحسينية.





منظر عام لمجمع سفير الامام الحسين الطبي









الصحيات تحت الارض









مجمع سفير الحسين عليه السلام الطبي

صالة عمليات





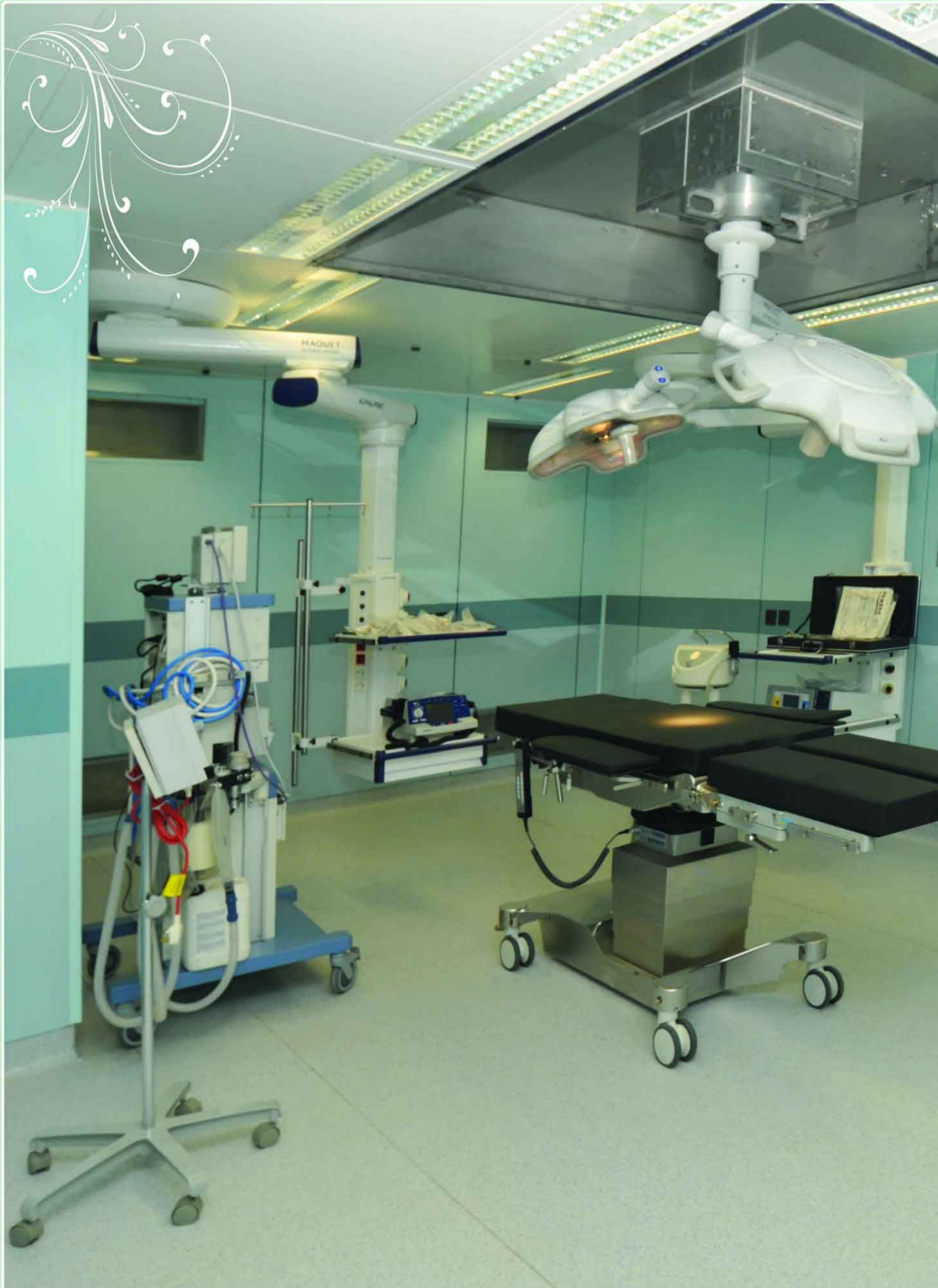



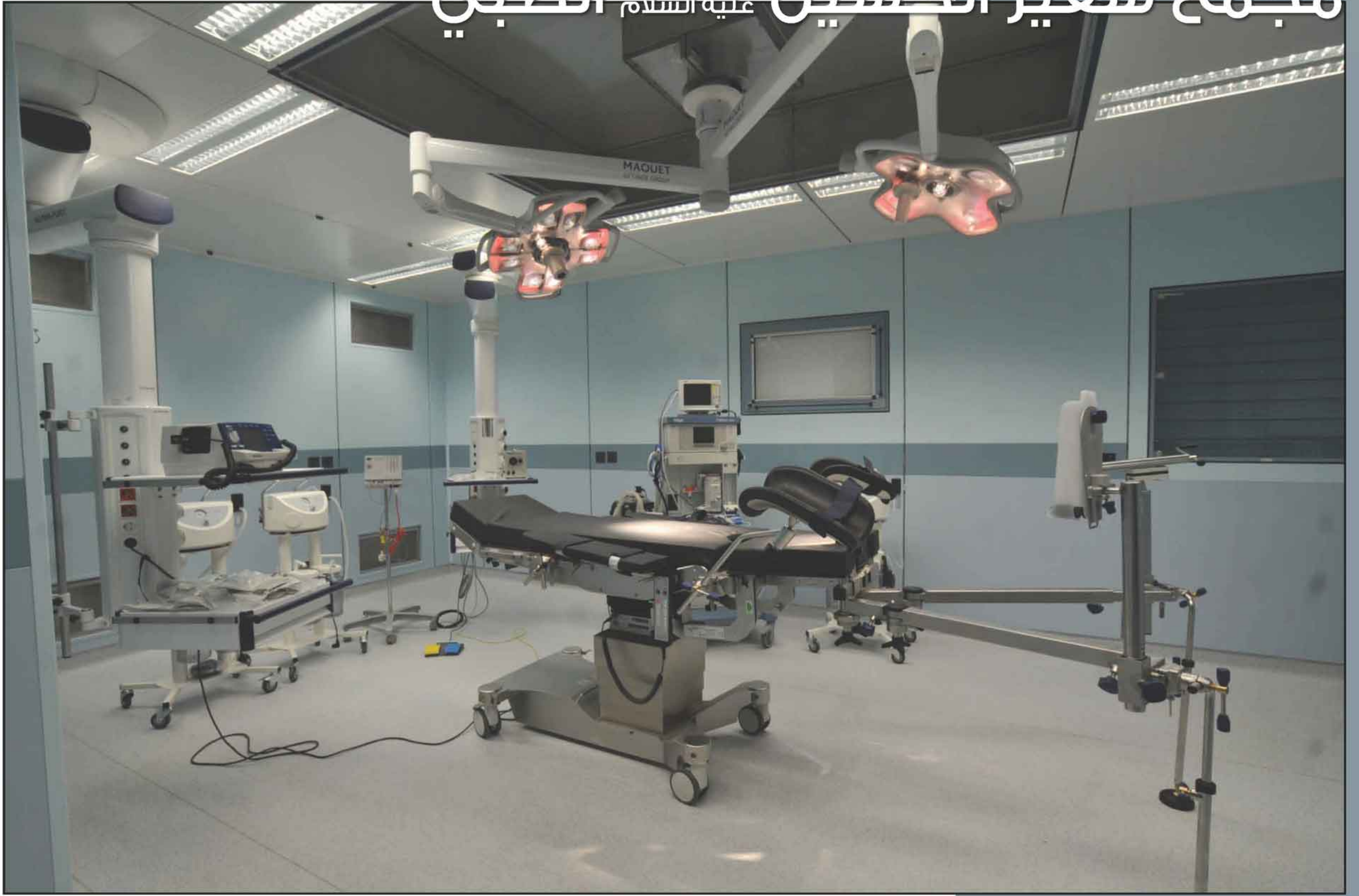

صالة عمليات اخرى





# جهاز أشعة متحرك









## المختبر



## مكاتب الأطباء

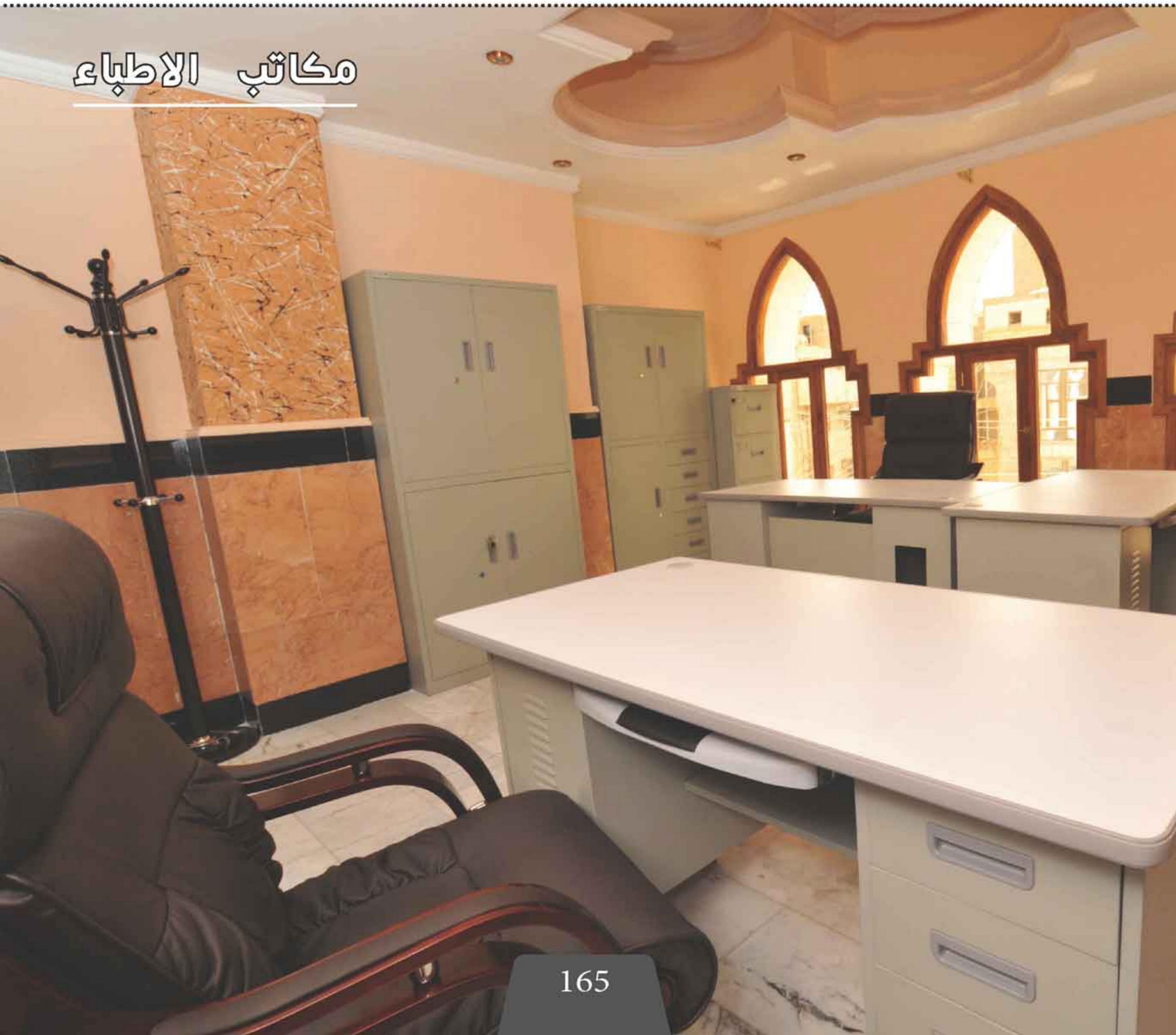



كان لابد للعتبة الحسينية المقدسة ان تصول ثقافة الحسين من ارض الحسين الى العالم فكان مشروع بناء فضائية كربلاء لتوصل الى العالم ما يجري على ارض كربلاء خصوصا من شعائر حسينية ومشاريع عمرانية وقد جهزت الفضائية باحدث الاجهزة المتطورة الداخلة في عملهم من كامرات وشاشات واجهزة مونتاج وما الى ذلك من ملحقات .



Satellite Karbala  
Satellite Karbala

# فضائية كربلاء





# فضائية كربلاء

مكان المشروع / كربلاء المقدسة - منطقة الابراهيمية



« هوية المشروع مساحة الارض ( ٨ دونم ) »

## تفاصيل المشروع

» ٣ ابنية

» قيد الانجاز :

» ٩ ابنية

» مجموع ابنية المشروع :

### جهة الاشراف

العتبة الحسينية المقدسة  
قسم المشاريع الهندسية  
والفنية

» ٦ ابنية

» المنجز منها :

» ديوان الوقف الشيعي / المنحة الحكومية

» الجهة الممولة :

» العتبة الحسينية المقدسة / قسم المشاريع الهندسية وشركة قرطبة

» الجهة المنفذة :



## مكونات المشروع:

يتكون المشروع من مجموعة من الشعب والوحدات مثل: التصوير \_ المونتاج \_ التنسيق \_ الارشيف \_ البث والارسال بالإضافة الى باقي الوحدات المجهزة بأفضل التجهيزات ومن شركات عالمية متميزة وكذلك استوديوهات البث المباشر والتسجيل ، كما وتم تجهيز القناة بأحدث اجهزة التصوير ومتعلقاتها والاضاءة والصوت واثاث الصالات الخاصة بالتصوير وقد تم تجهيزهم مؤخراً بأجهزة ومواد بث و ميكسرات وشاشات كبيرة عدد ٢/ بالإضافة الى صيانة الاس ان جي





مجموعة استوديوهات

داخل القناة





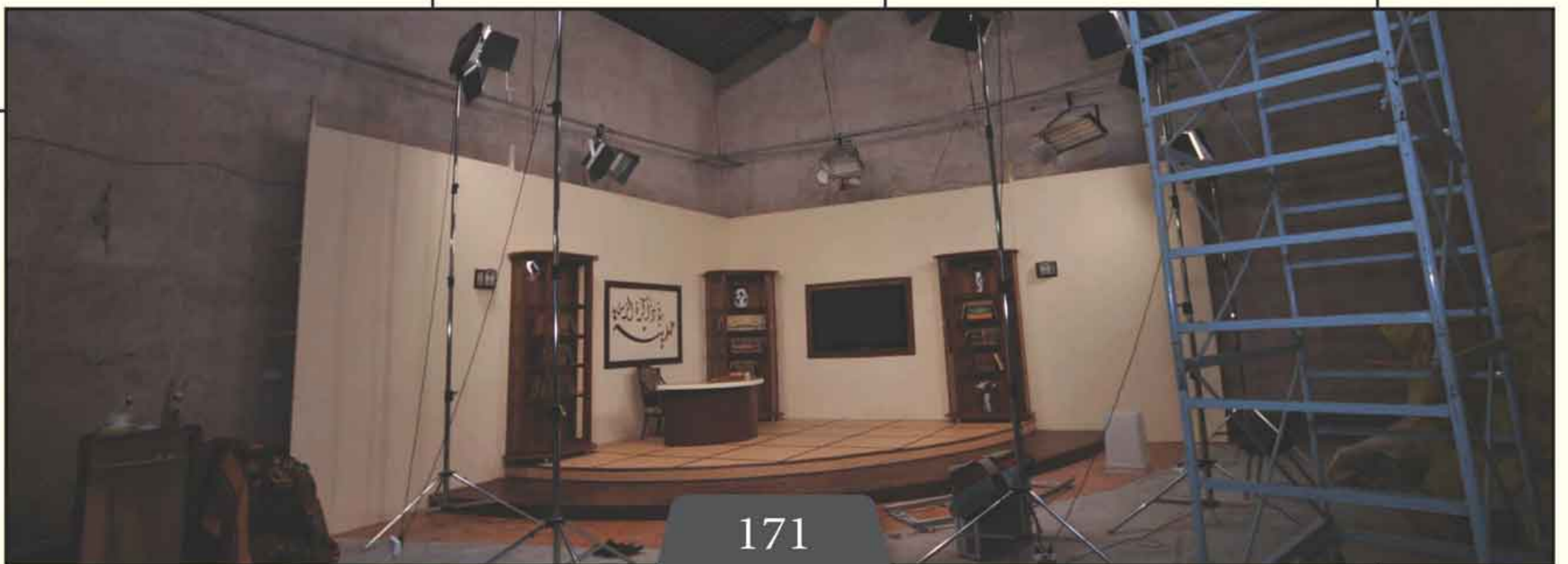
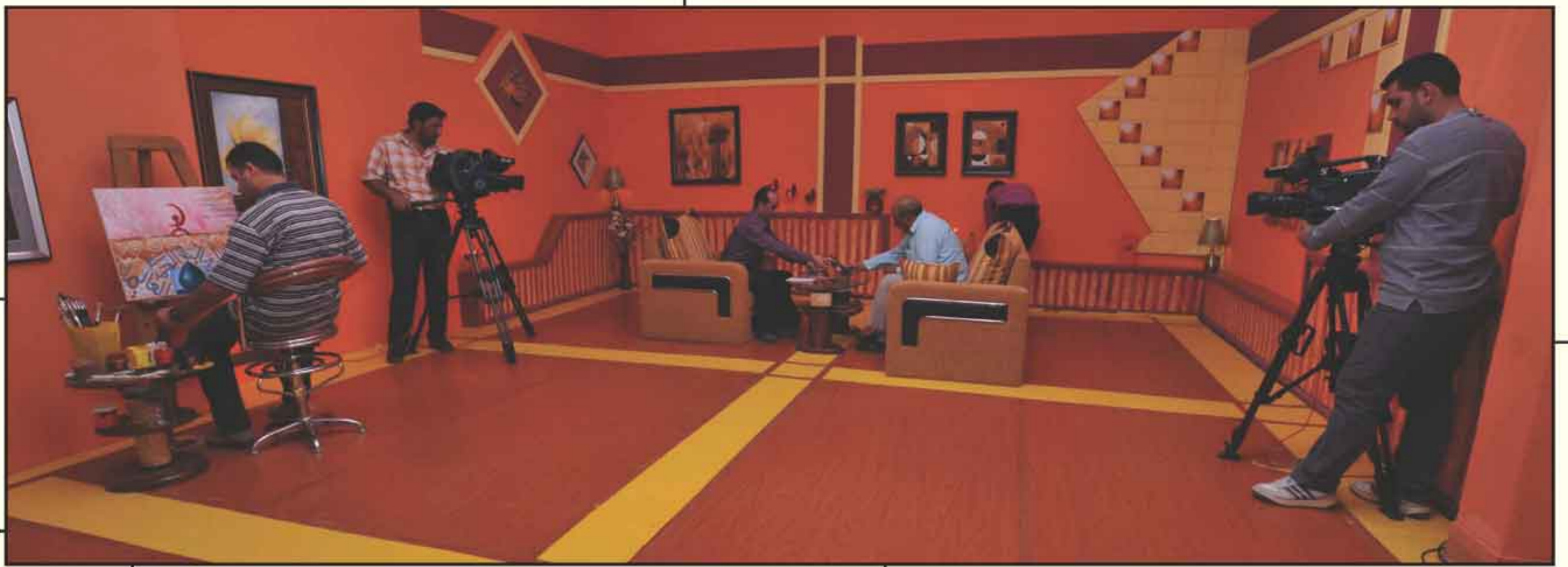









## اجهزة الميكسر







الشاشات







والكاميرات

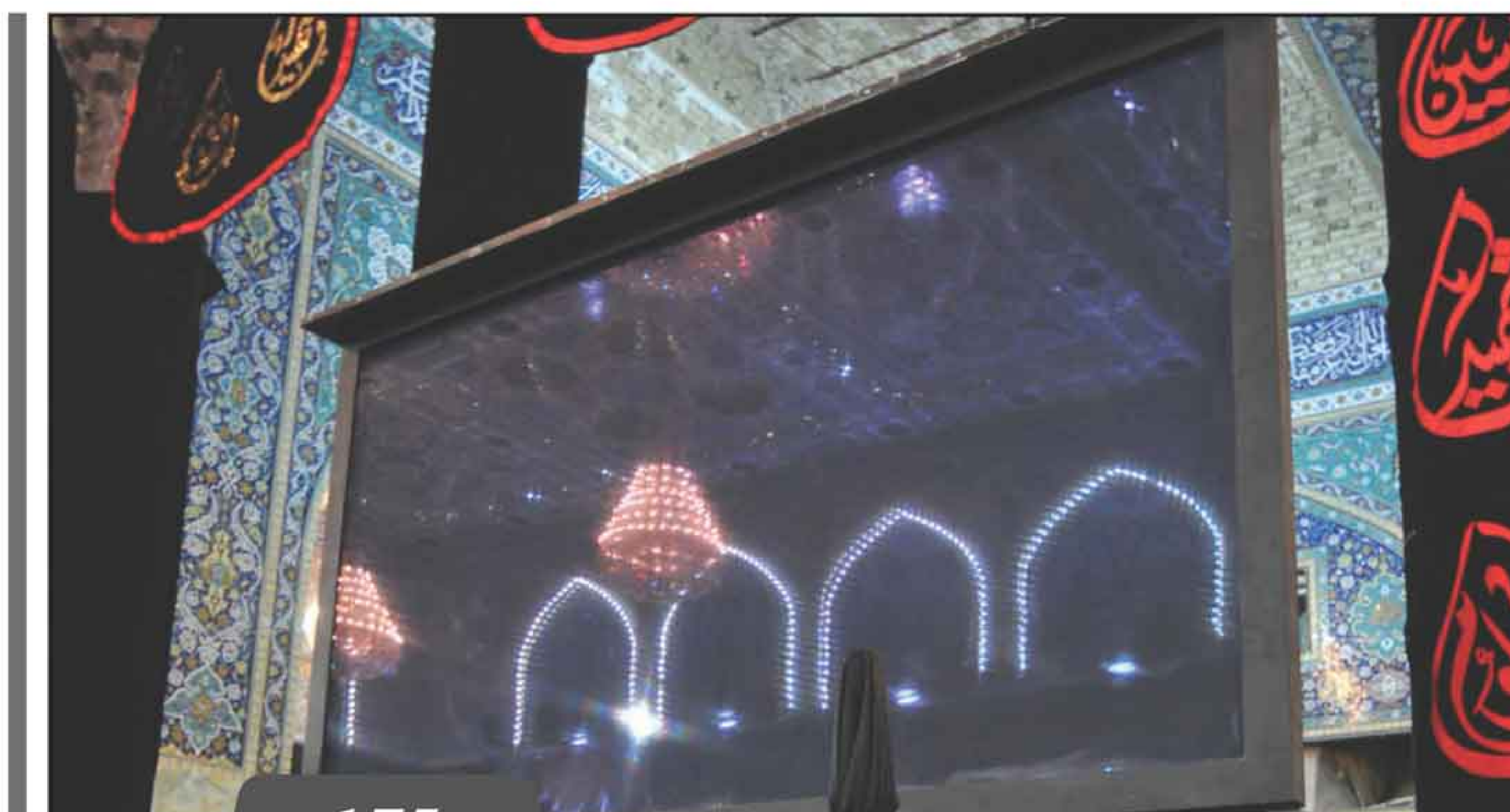



# استبدال التربة وصب ارضيات الصحن

لم تشهد ارضية الصحن الحسيني المقدس اهتمام او ادامة منذ عشرات السنين بل تجاوزت المئات من السنين فكان للعتبة الحسينية المقدسة الدور المشرف والذي عالج الارضية بتقنية هندسية وكيميائية لاحتواء الاثار السلبية التي تترتب على ارضية الصحن لاسيما المياه الجوفية مع صب الارضية صبا كونكريتي متين.



## هوية المشروع

### تفاصيل المشروع

#### جهة الاشراف

العتبة الحسينية المقدسة  
قسم المشاريع الهندسية  
والفضية



شركة اعمار كربلاء.

الجهة المنفذة:



ديوان الوقف الشيعي/الخطة الاستثمارية

الجهة الممولة:



١٠٠ %

نسبة الانجاز:





## Replacing courtyard soil and pavement the floor with cement

### مراحل العمل:

تم حفر الارضية واستبدالها بعدة طبقات  
الاولى من الحصى الكبير (الجلمود)  
وبعدها اضافة طبقتين من السبيس وتم  
غلق التجوفات التي حصلت نتيجة العمل  
العشوائى للآبار المحفورة سابقا, بأضافة  
طبقة من الكونكريت المسلح لتكون اساسا  
قويا لاكساء ارضية الصحن بالمرمر.





# مشروع استبدال السربية وصب ارضيات الصحن









## اكساء أرضية الصحن بالمرمر الفاخر

مكان المشروع / العتبة الحسينية المقدسة



اقدمت العتبة الحسينية المقدسة على استبدال المرمر القديم بمرمر فاخر اضافة جمالية الى ارضية الصحن



## هوية المشروع

## تفاصيل المشروع

## جهة الاشراف

العتبة الحسينية المقدسة  
قسم المشاريع الهندسية  
والفضية

» مؤسسة الكوثر الخيرية

» ٢٠١١/٦/٤ م

» شركة الابحاث العالمية

» ١٠٠٪

الجهة المنفذة:

تاريخ المباشرة:

الجهة الممولة:

نسبة الازجاز:



## » Pavement the floor of the courtyard with marble

### مراحل العمل:

قامت الجهة المنفذة للمشروع بتهيئة الارض ثم بدأت بالحرم الشريف حيث قامت بتثبيت قطع بقياس (٤٠×٦٠×٤سم) من المرمر (الثاسوس) وشرائط بعرض ٢٠ سم من الكرانيت الاسود لعمل نقشات مثبتة بلاصق مرن (Flexible Tile Adhesive) بعد الانتهاء من الحرم الشريف تم الانتقال الى الصحن واكمال تثبيت قطع المرمر.

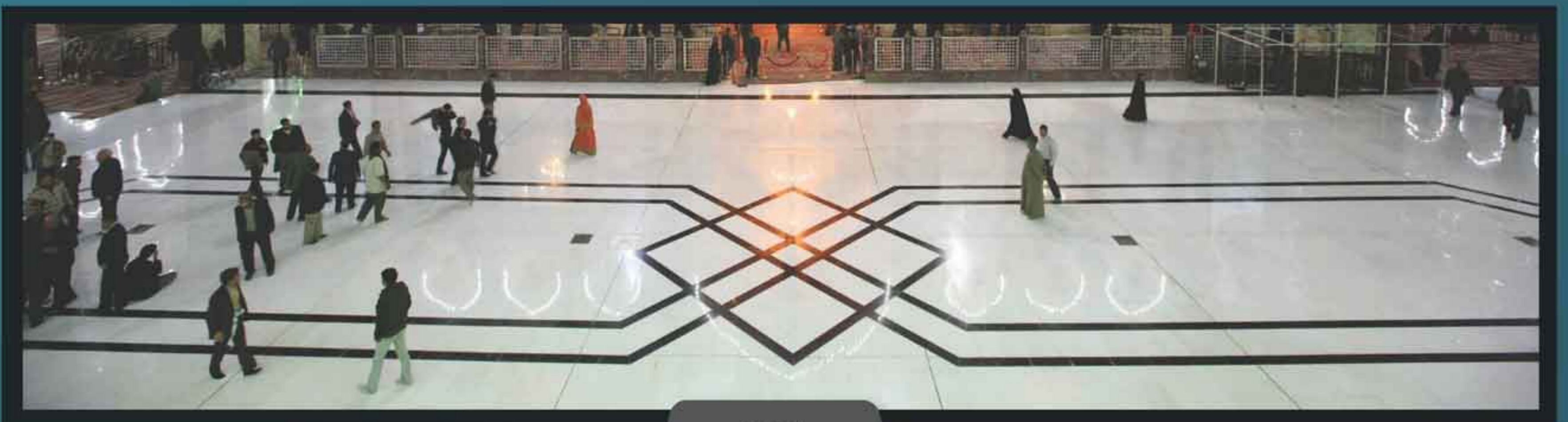
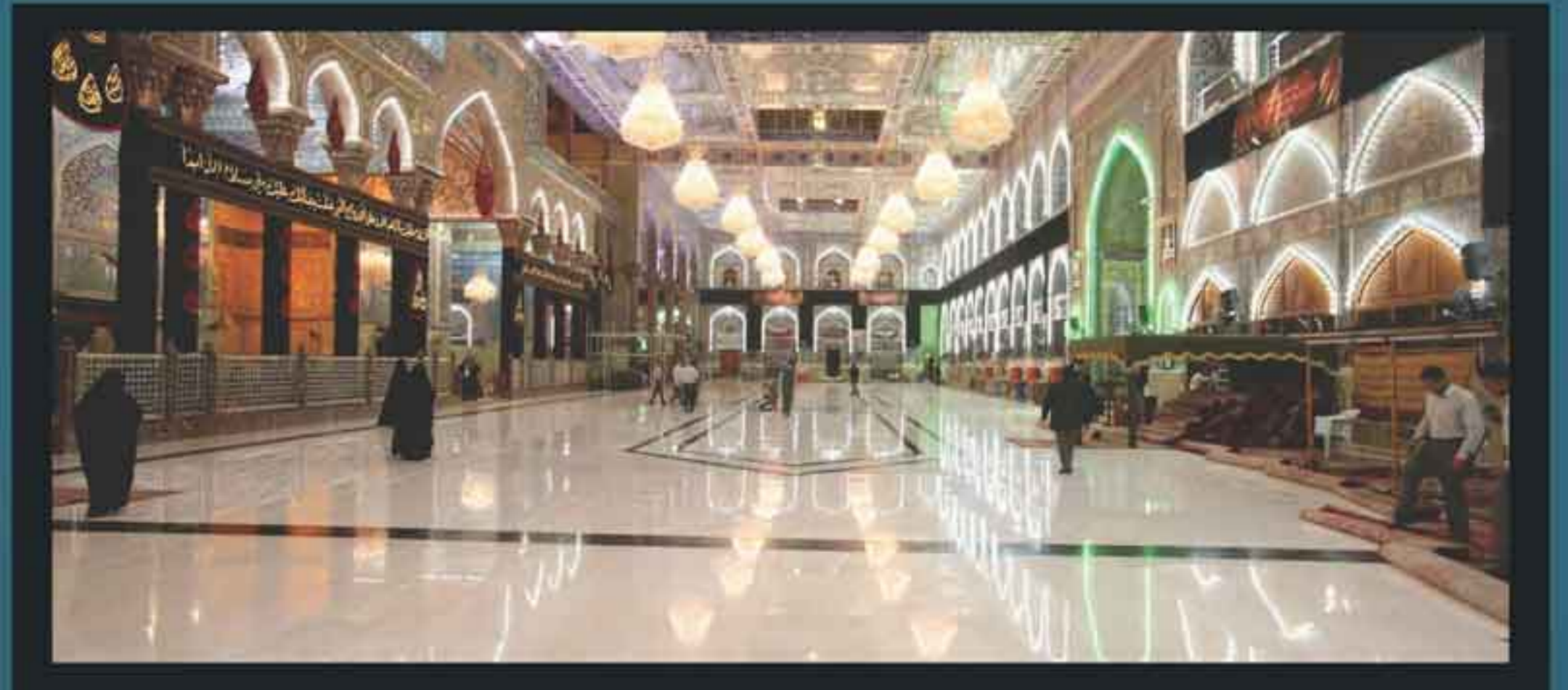
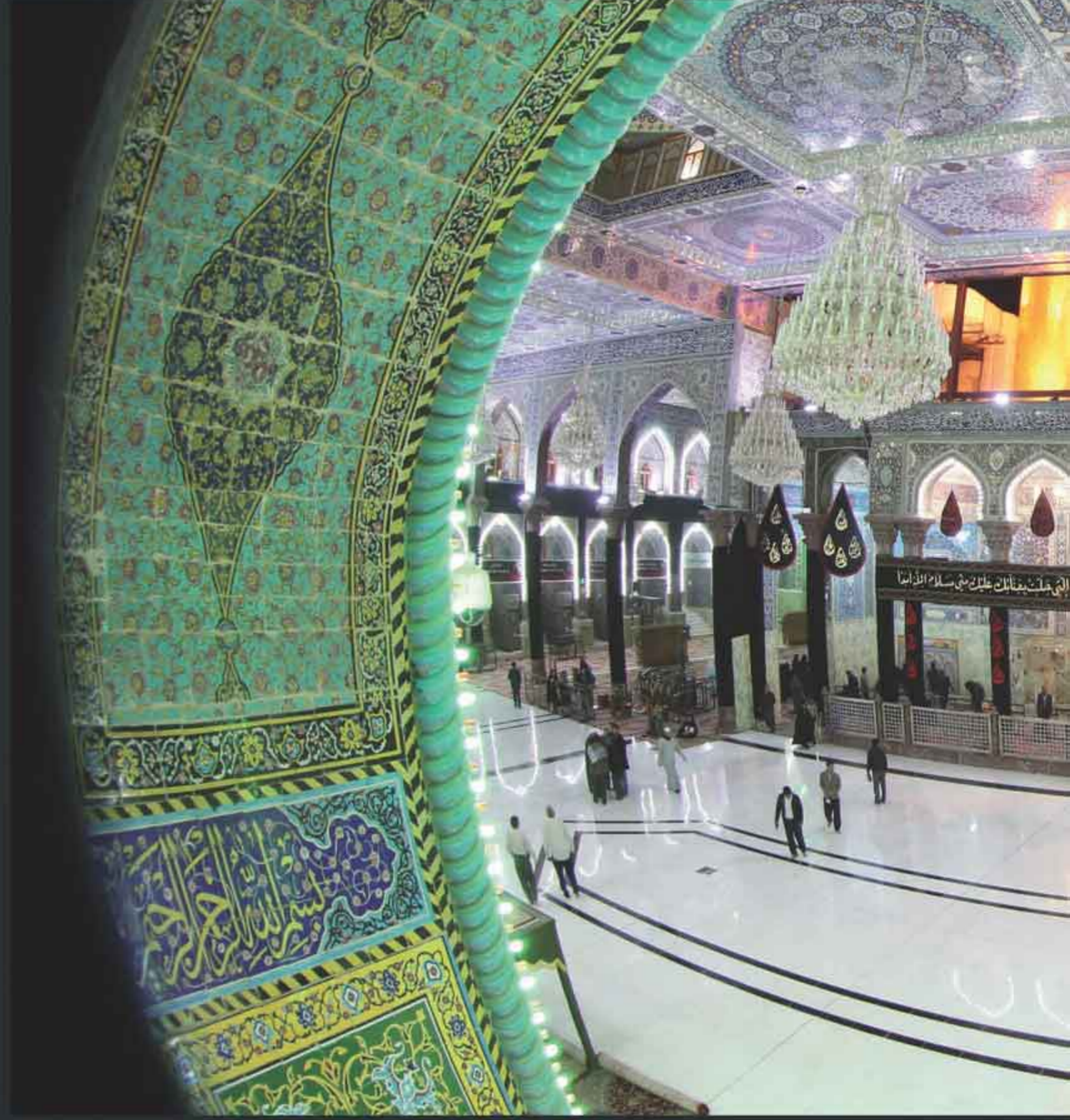



# اكساء أرضية الصحن بالمرمر الفاخر

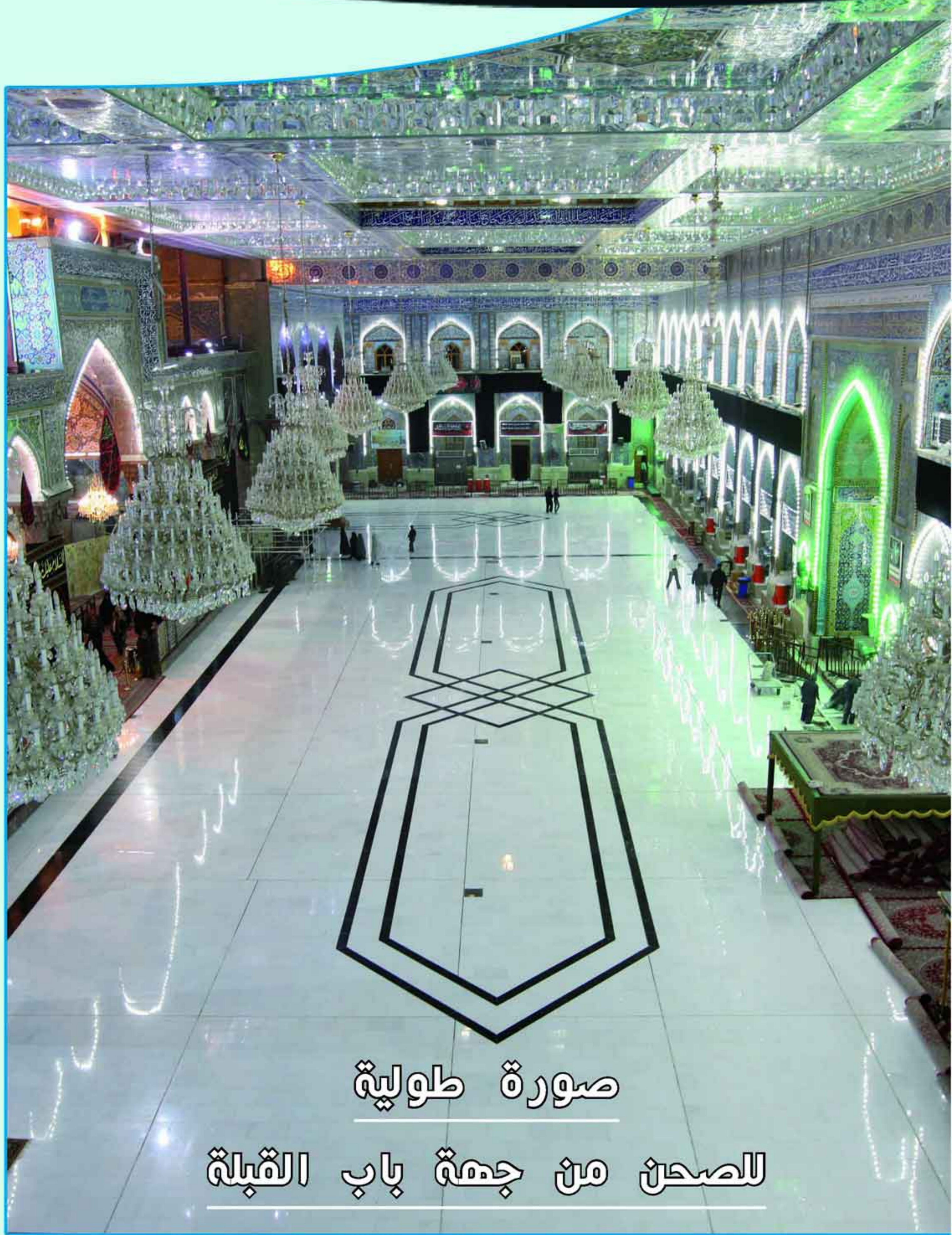

صورة طولية

للصحن من جهة باب القبلة





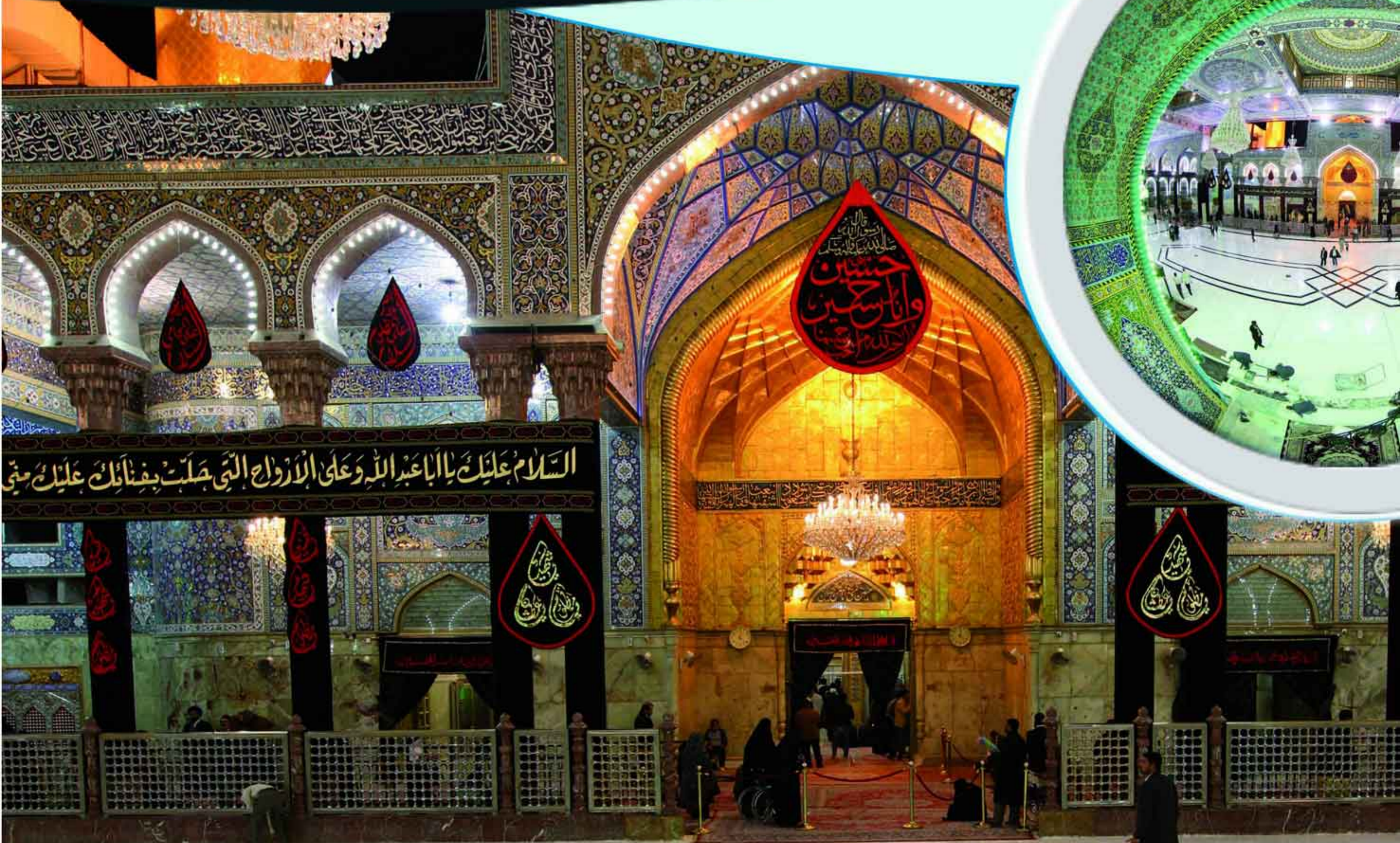

## الصحن من جهة باب القبلة





# اكساء أرضية الصحن بالمرمر الفاخر



الضلع الشمالي والغربي للصحن







## اكساء أواوين الصحن بالمرمر الفاخر

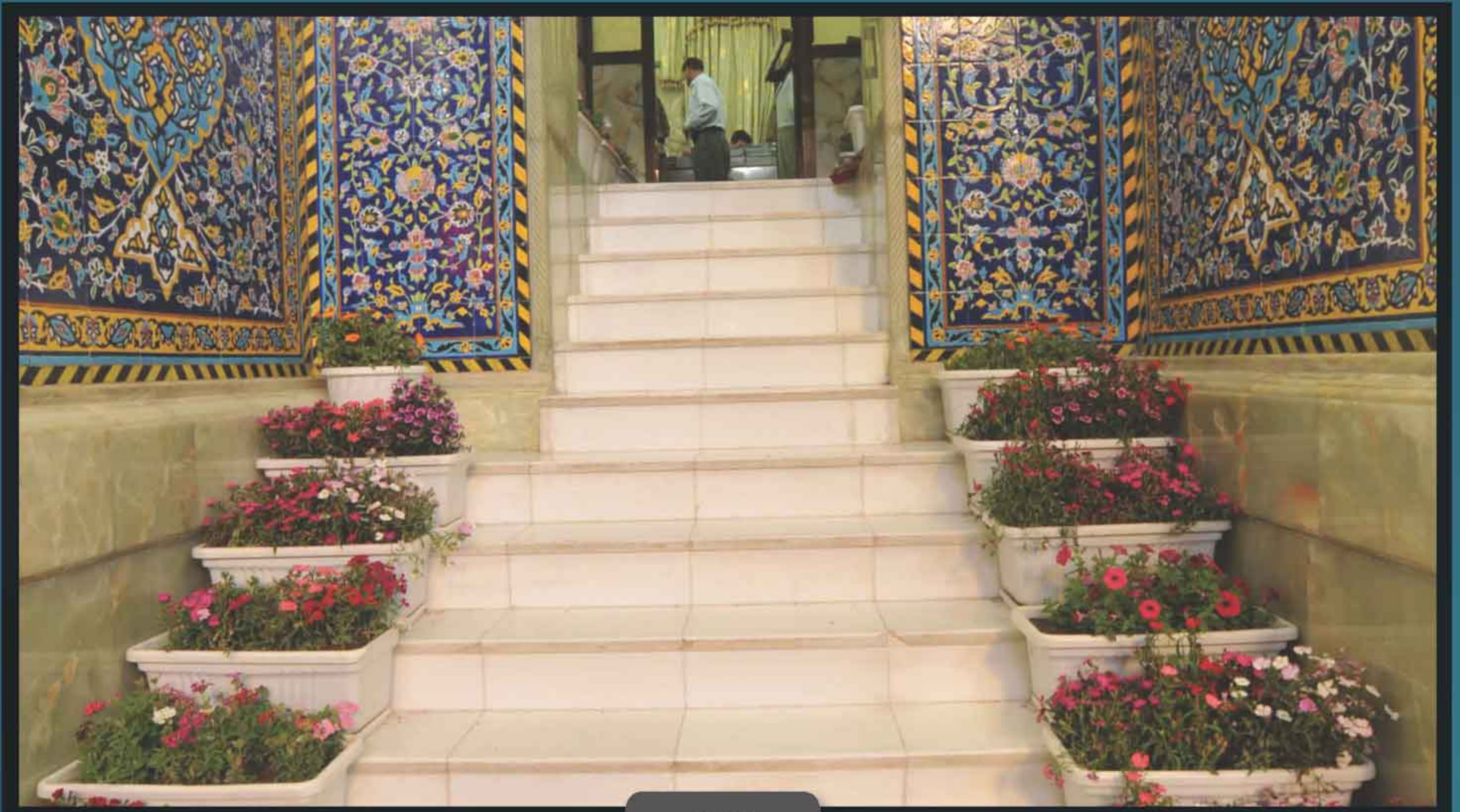



## » Pavement the corridors of courtyard with marble

### تفاصيل المشروع:

الجهة المنفذة:

مؤسسة الكوثر الايرانية

جهة التمويل:

ديوان الوقف الشعي / الخطة الاستثمارية

نسبة الانجاز:

٩٠٪

جهة الاشراف:

العتبة الحسينية المقدسة قسم الصيانة

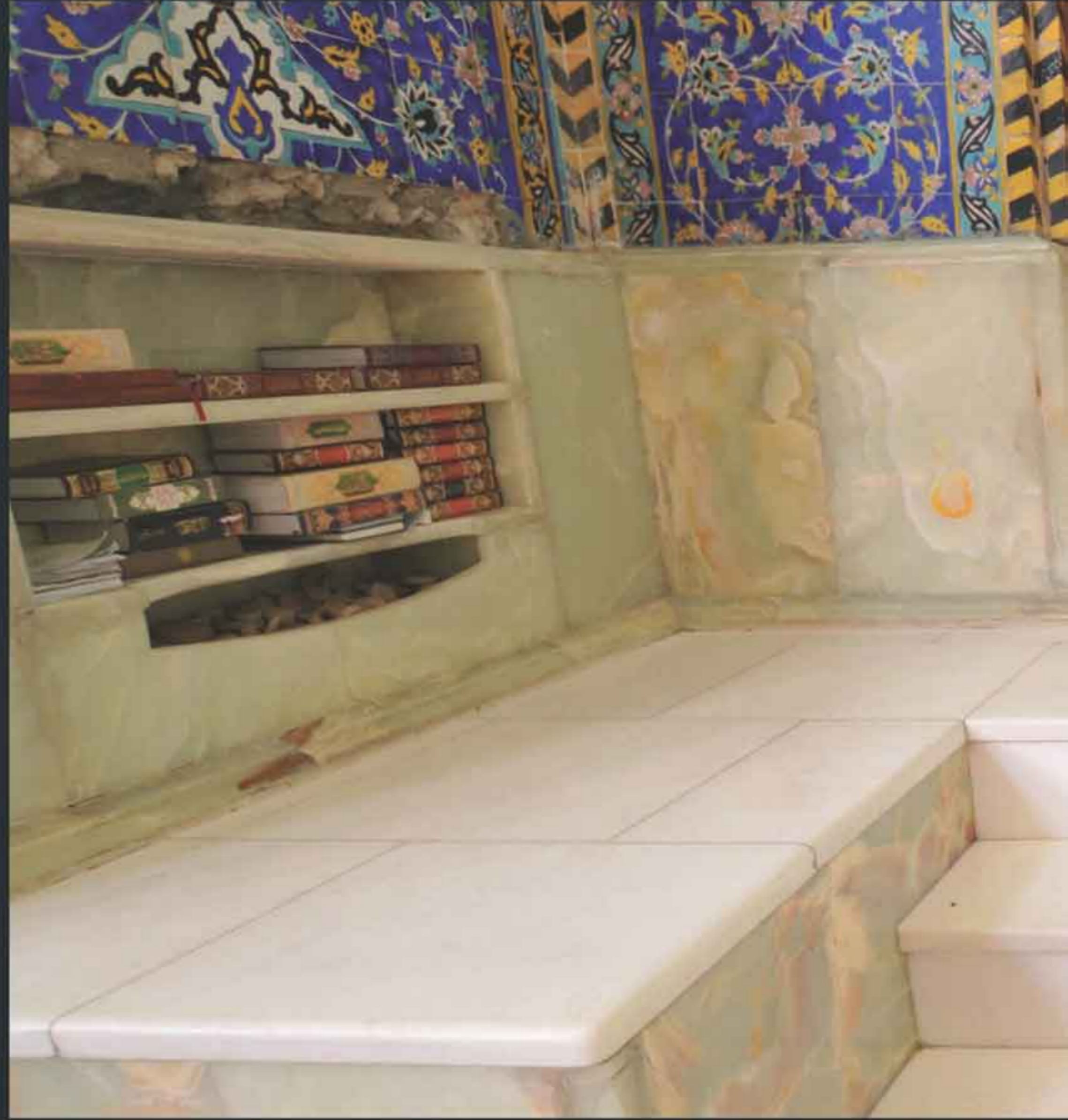



# نصب ثريات الصحن الشريف





## » Installing chandeliers of the Holy Shrine

### تفاصيل المشروع:

#### جهة التمويل:

ديوان الوقف الشيعي / المنحة الحكومية

#### الشركة المصنعة:

تريزا الجيكية

#### نسبة الانجاز:

٪ ١٠٠

٥٦ ثريا كريستال جيكية الصنع

نوع ماريا تريزا

وهي من الماركات الفاخرة العالمية

تحتوي الثرية الواحدة على ١٢٢ مصباح

تم نصب ٤٦ ثريا داخل الصحن الشريف

والباقي ١٠ سيتم نصبها حال انتهاء

عمليات التسقيف





# مشروع نصب تريات الصحن الشريف

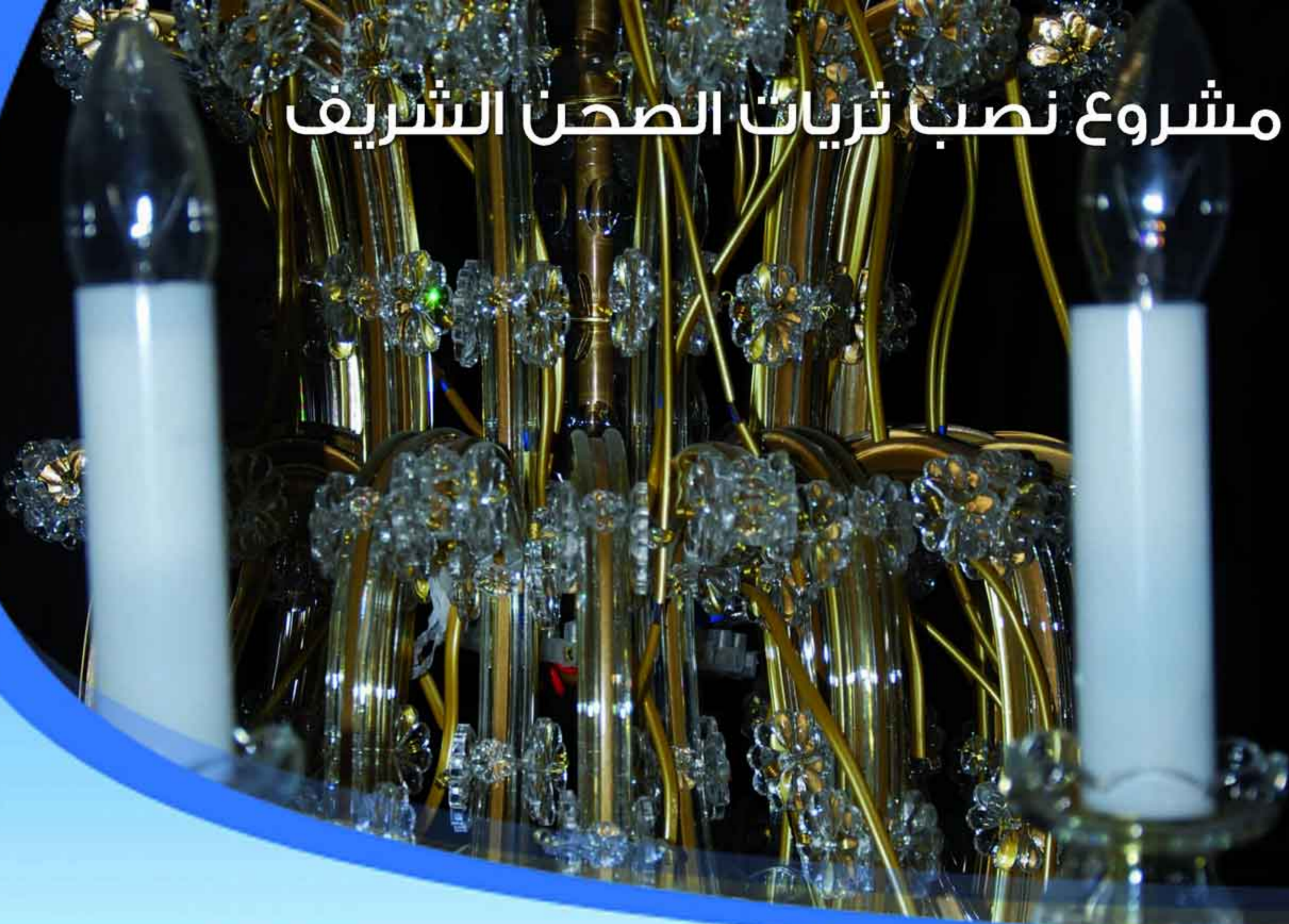

## عملية شد ونصب التريات

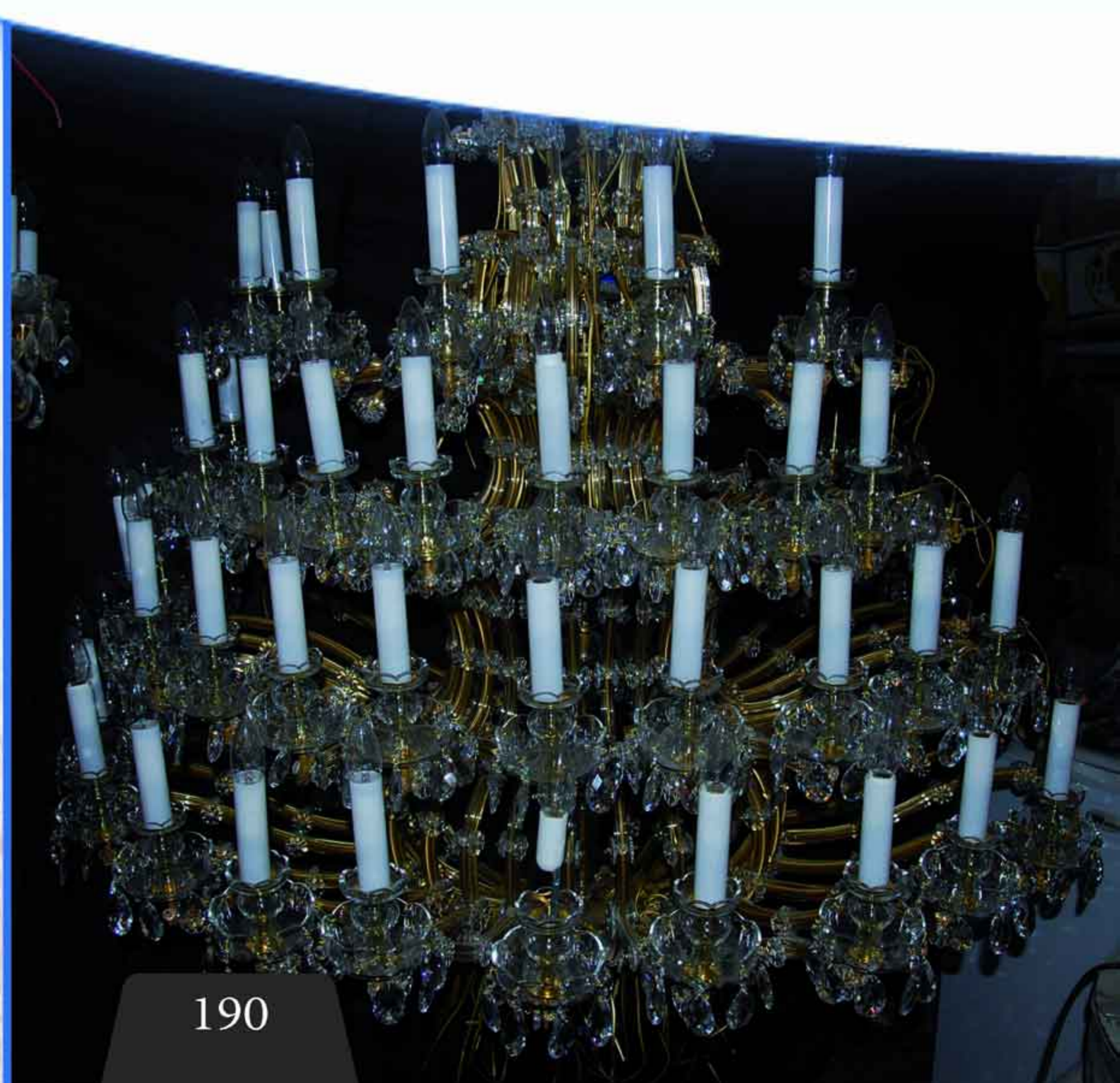







# تذهيب المنائر

مكان المشروع:  
الحرم الحسيني الشريف

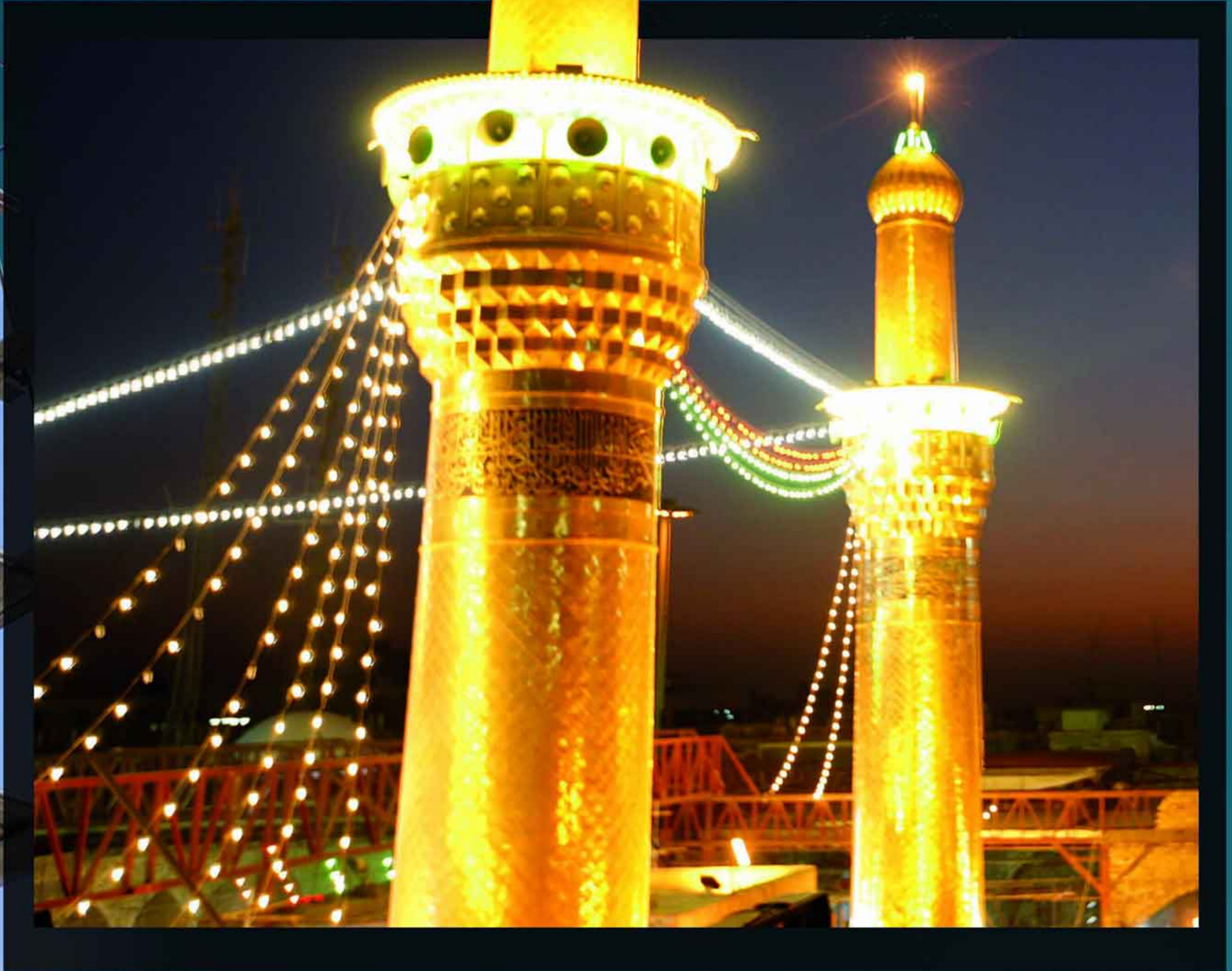

## هوية المشروع

### تفاصيل المشروع

#### جهة الاشراف

العتبة الحسينية المقدسة  
قسم المشاريع الهندسية  
والفنية

الجهة المنفذة: العتبة الحسينية المقدسة

تاريخ الانجاز: ٢٠٠٩/٨/١٦

جهة التمويل: العتبة الحسينية المقدسة

نسبة الانجاز: ١٠٠%



# Gilding Lighthouses

## مكونات المشروع:

كلفة العمل : (٢) اثنان مليار دينار عراقي .  
ارتفاع المنارة من مستوى سطح الصحن :  
(٣٣) مترا.

قطر المنارة : بحدود (٤) متر لحد مكان  
المؤذن (الحوض) .

كمية الذهب المستخدم : (٨٠,٥٩٦) كغم  
عيار (٢٤) اي ما يعادل (١٦١١٩) مثقال  
ذهب، جميعها من المخشلات الذهبية في  
الشباك المقدس ومن شعبة الهدايا والندور .  
كمية النحاس المستخدم : (١٠,٤٠٧) طن نقاوة  
(٩٩,٩٩) تبرع به بعض المؤمنين الاخيار .

عملية طرق ولصق الرقائق الذهبية  
والمساهمة في دفع اجور العمل : مجموعة من  
طائفة البهرة في (جمعية فيض حسيني ) .  
عدد الكاشي الذهبي المستخدم في المنارة  
الشرقية بلغ (٥٥٦٠) كاشية ذهبية ، وعدد  
الكاشي الذهبي المستخدم في المنارة الغربية  
بلغ (٥٥٣٧) كاشية ذهبية





# تذهيب الطارمة الشريفة

مكان المشروع / الحرم الحسيني الشريف

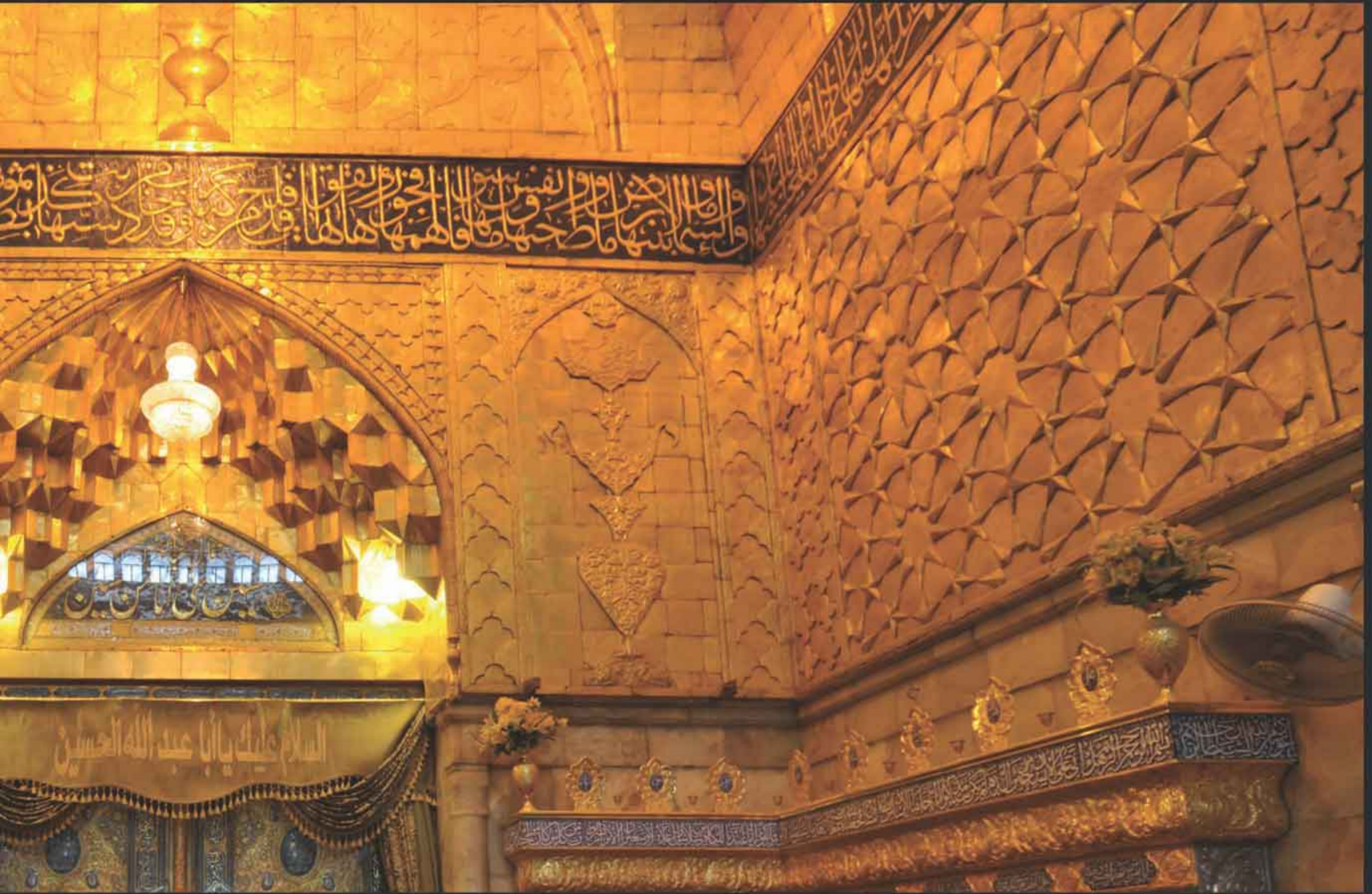

## هوية المشروع

### تفاصيل المشروع

#### جهة الاشراف

العتبة الحسينية المقدسة  
قسم المشاريع الهندسية  
والفنية

شركة ارض القدس

الجهة المنفذة:

٢٠١١/١٢/١٥

تاريخ المباشرة:

نسبة الانجاز: ١٥ %

ديوان الوقف الشيعي/الخطة الاستثمارية

جهة التمويل:

العتبة الحسينية المقدسة/ قسم المشاريع الهندسية والفنية

الجهة المصممة:





# Gilding the main gate

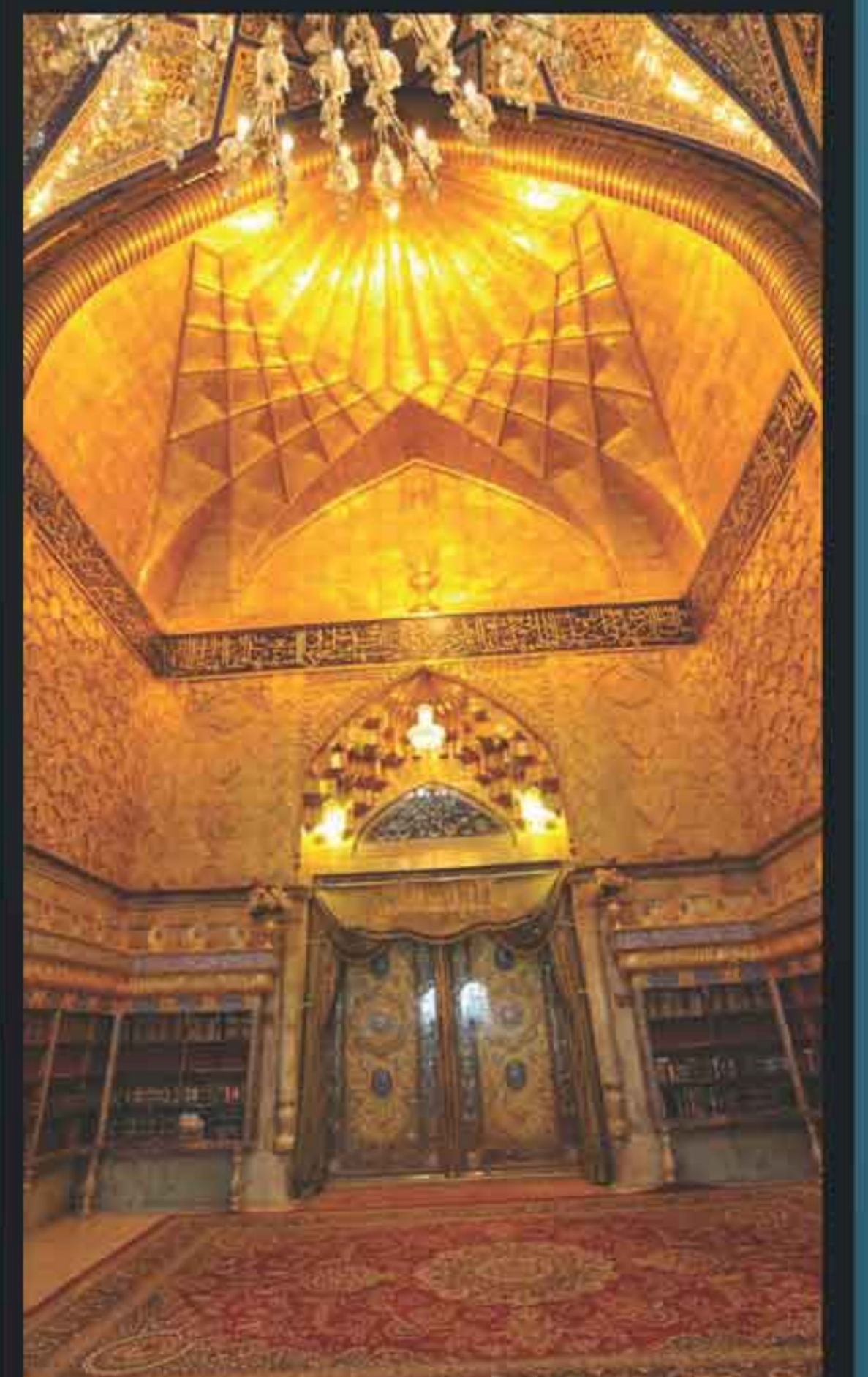
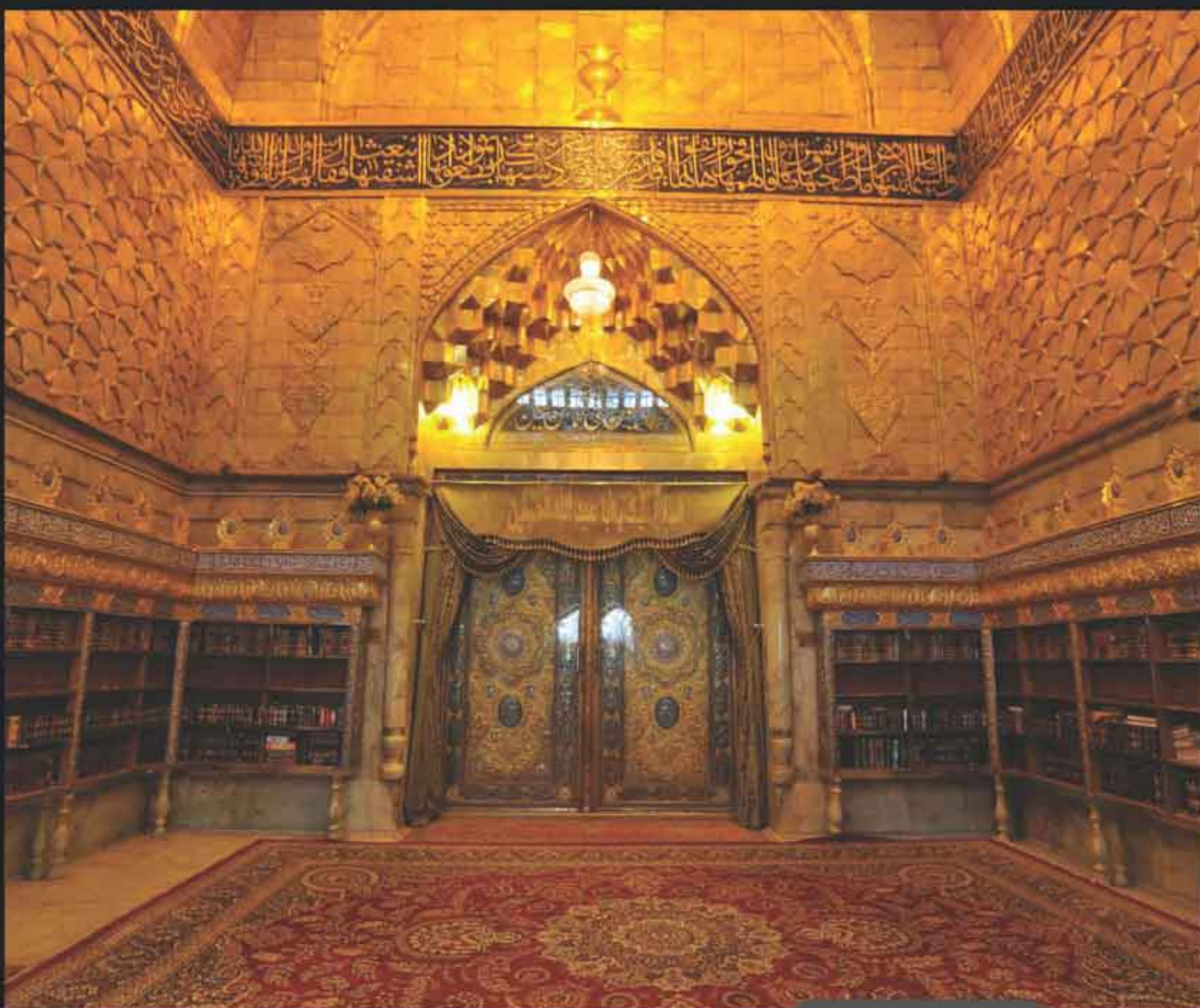
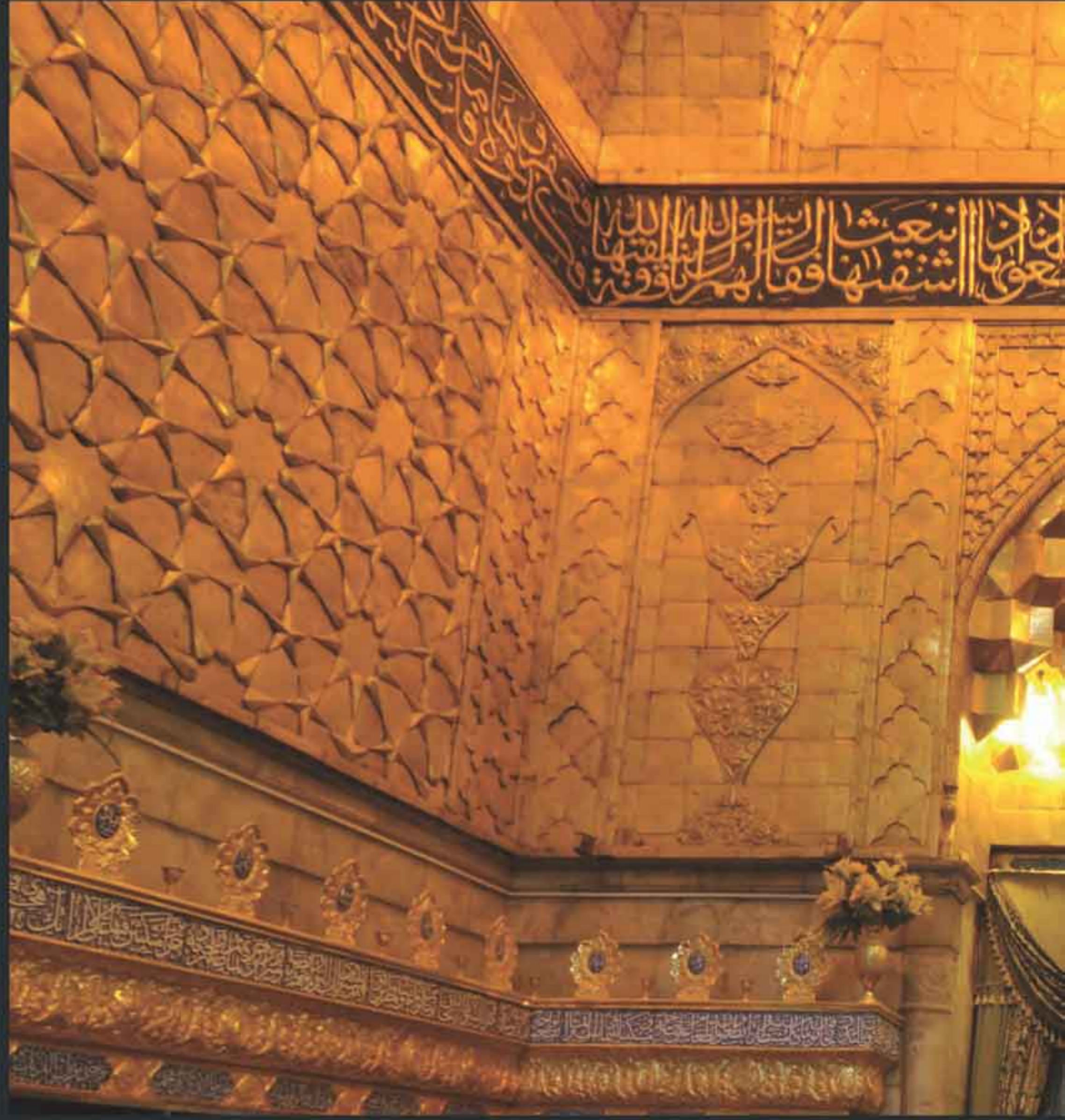
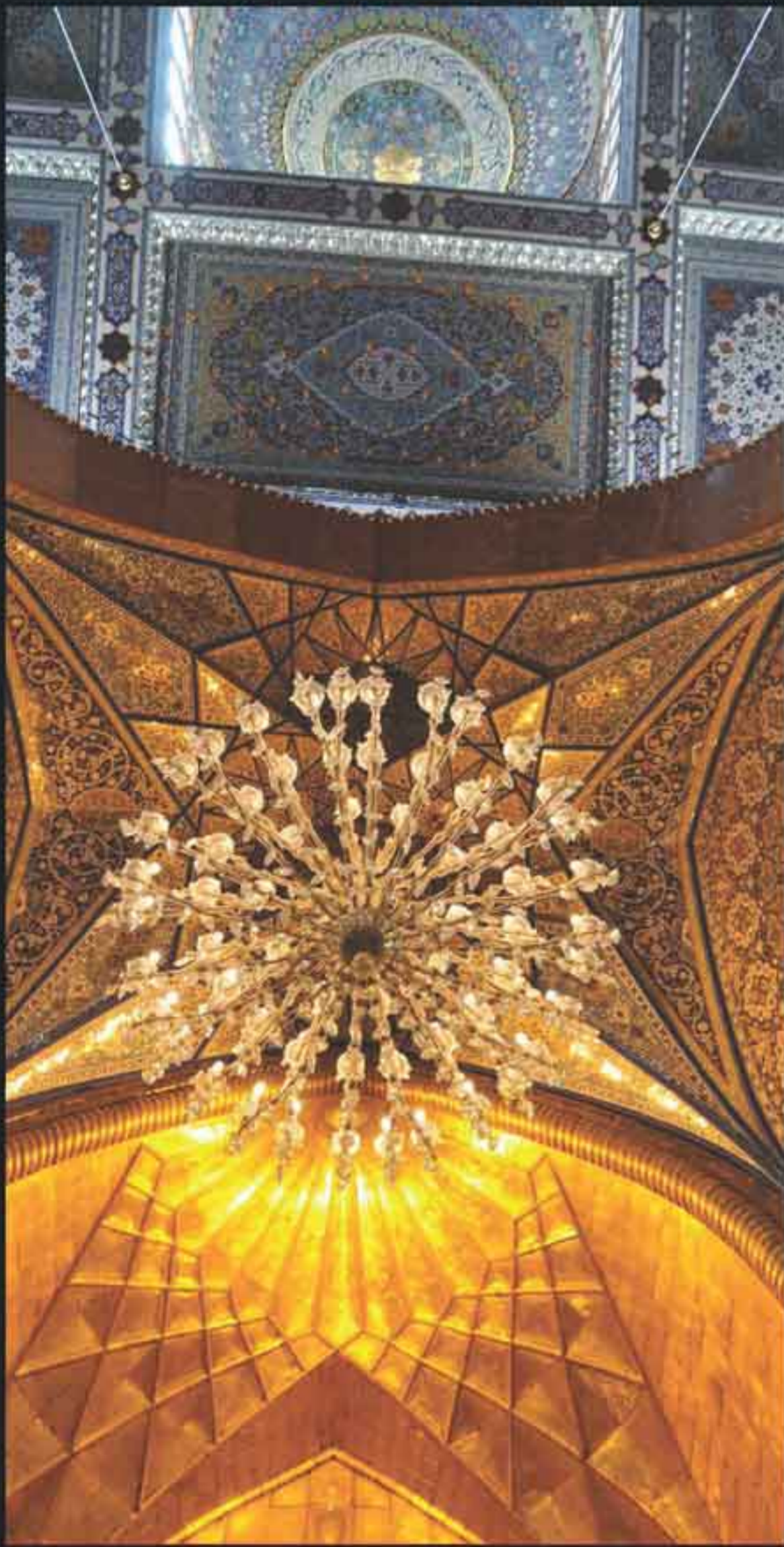



# تبدال ابواب الحرم الحسيني وشباك المذبح

مكان المشروع / الحرم الحسيني الشريف



## هوية المشروع

### تفاصيل المشروع

#### جهة الاشراف

العتبة الحسينية المقدسة  
قسم الصيانة

عدد الابواب الكلي : ١٢ باب

اضافة ابواب جديدة: ٣ ابواب

استبدال القديمة: ٩ ابواب



اضافة شباكين للمذبح الشريف

العتبة الحسينية المقدسة / قسم الصيانة

تبرعات اتباع آل البيت عليهم السلام

١٠٠٪

الجهة المنفذة:

جهة التمويل:

نسبة الانجاز:



## Replace the doors of the Holy Shrine and altar place window

### مكونات المشروع:

تم نصب (١٢) باب حول مداخل الحرم الحسيني جديدة مصنوعة من الذهب بعد ان كانت القديمة منها وعددها تسعة ابواب مصنوعة من الفضة والصاج بحجم ٦٠ اسم لتكون بحجم ٢٦٠ سم .

وكما تم اضافة شباكين عند المذبح الشريف من جهة الطارمة والاخر من جهة باب الراس الشريف للصحن والمصنوع من الفضة والذهب وللتقسيم لدخول الرجال والنساء ..

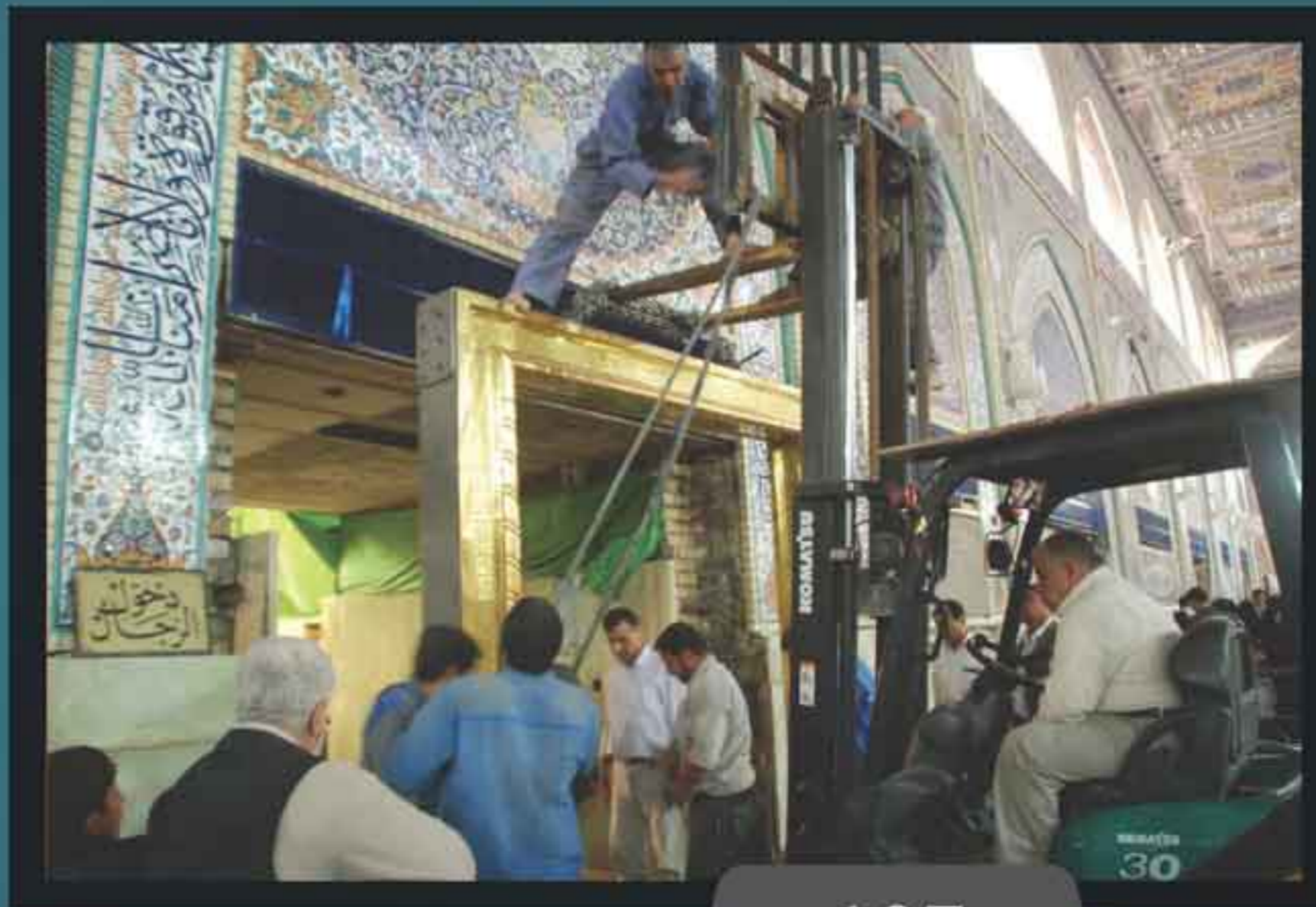



# تسقيف الطابق الثاني

مكان المشروع / الحرم الحسيني الشريف

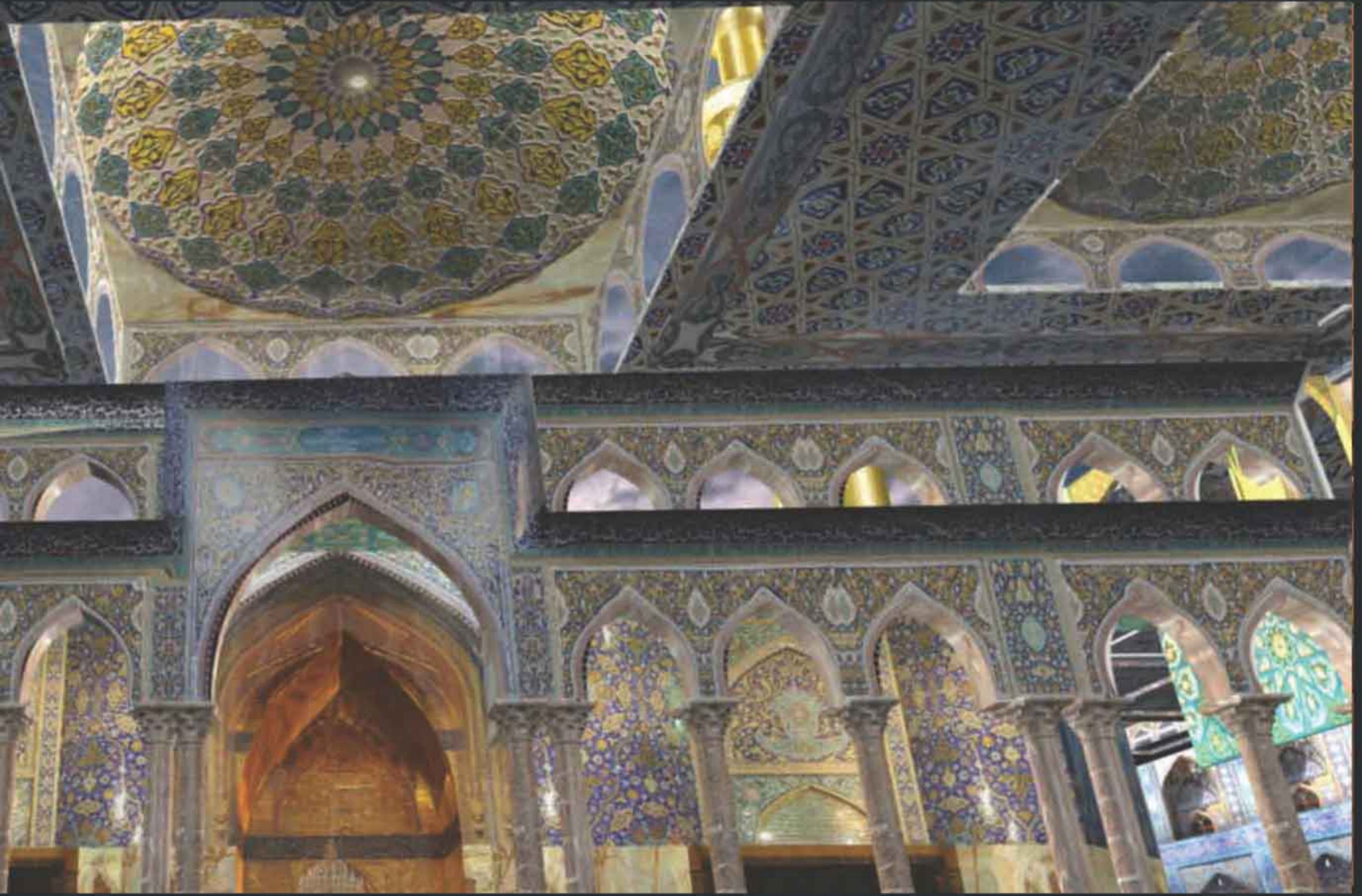

## هوية المشروع

### تفاصيل المشروع

#### جهة الاشراف

العتبة الحسينية المقدسة  
قسم المشاريع الهندسية



شركة الابحاث العالمية

الجهة المنفذة:



شركة الابحاث العالمية

جهة التمويل:



١٠٠ %

نسبة الازجاز:



٢٠٠٦/١٠/٨/

تاريخ المباشرة:



## » Roofing the second floor of the courtyard

### مكونات المشروع:

يتألف المشروع من بناء هيكل حديدي يستند على جدران الطابق الثاني واعمدة مزروعة في ارضية الصحن الشريف وبدون اعمدة وسطية حيث المسافة بين كل عمودين ٢٩ متر مساحة التسقيف ٦٠٠٠ متر مربع وتحتوي على اربعة عشر قبة متحركة على سكة حديد بواسطة الريمونت كنترول وسميت القباب على اسماء المعصومين الاربعة عشر عليهم السلام وتم تغليف السقف بالكاشي الكربلائي المنقوش نقشات اسلامية وعلى طراز القديم الموجود في الصحن كما وتم تكييفه باجهزة تكييف متطورة بالاضافة الى الثريات التي تم استيرادها من ارقى المناشئ العالمية

### الطابق الثاني

تم بناء الطابق الثاني وبمساحة ٤٠٠٠ متر مربع ويتضمن قاعة خاتم الانبياء لعقد المؤتمرات والندوات والاحتفالات اضافة الى قاعة كبيرة للمتحف وقاعة استوديو لفضائية كربلاء والعتبة الحسينية ومدرسة القران الكريم بالاضافة الى المكاتب الاخرى .

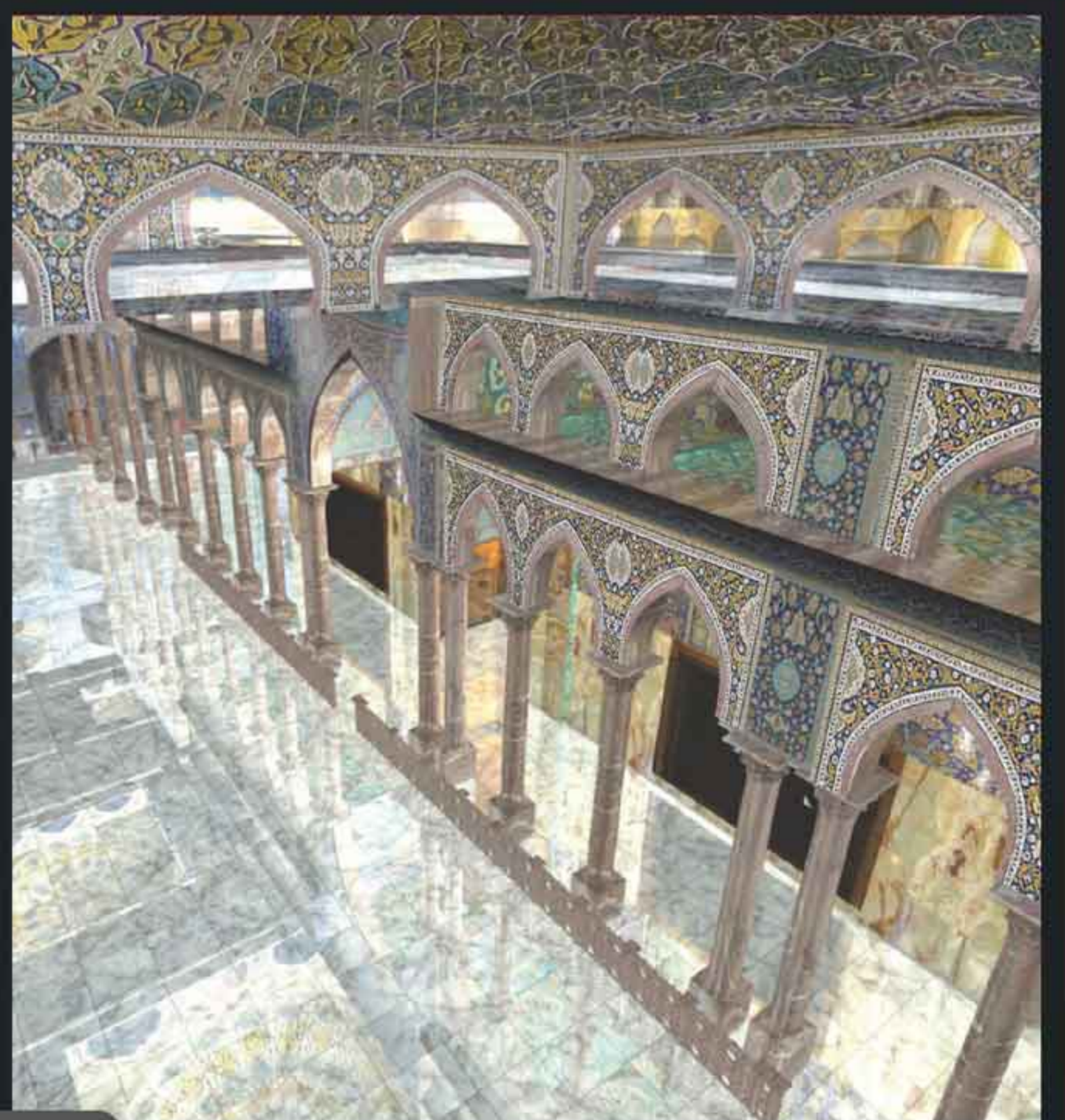
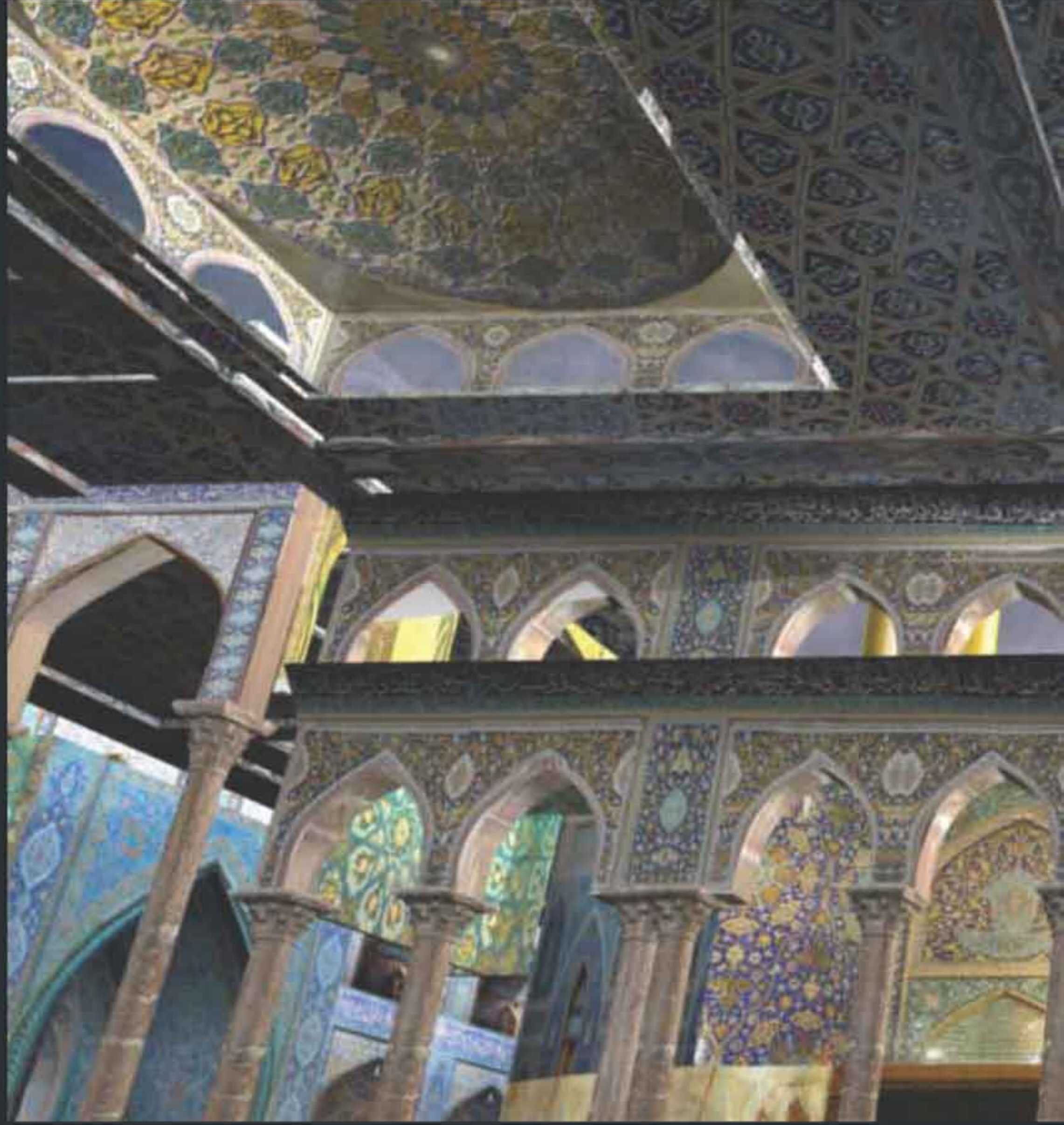







# مشهد العتبة الحسينية المقدسة





# مشتل العتبة الحسينية

مكان المشروع / كربلاء / منطقة الحسينية



## هوية المشروع

### تفاصيل المشروع

#### جهة الاشراف

العتبة الحسينية المقدسة  
قسم المشاريع الهندسية  
والفنية

مساحة المشروع: ٨ دونم

العتبة الحسينية المقدسة

الجهة المنفذة:

١٠٠٪

نسبة الانجاز:

العتبة الحسينية المقدسة

جهة التمويل:

العتبة الحسينية المقدسة / شعبة التشجير والزينة

الجهة المصممة:





## Nursery of Imam Al-Hussain Holy Shrine

### مكونات المشروع:

يتكون المشروع من مشاتل متعددة تحوي على مجموعة من الزهور الجميلة والمستوردة من خارج العراق والتي اصبحت مكان استراحة للمواطنين ..

٢- انشاء بيت محمي لزهور القطف تستخدم للزينة وتجميل الاماكن التي تقام فيها المناسبات ويعتبر النموذج الاول في العراق





## مخازن الامام السجاد عليه السلام

مكان المشروع / كربلاء المقدسة - مقابل الحي الصناعي



مجموعة اخرى من المخازن التي تساهم في حفظ ممتلكات العتبة تم بنائها بطريقة  
عصرية والبعض منها تتكون من طابقين اضافة الى بناية لادارة المخازن



» مساحة البناء ( ٧٥ ٪ ) من مساحة الارض

» مساحة الارض ( ٢١٠٠٠٠ م<sup>٢</sup> )

» هوية المشروع

### تفاصيل المشروع

» عدد الطوابق: طابقين

» شركة العمارة المعاصرة

» الجهة المنفذة:

#### جهة الاشراف

العتبة الحسينية المقدسة  
قسم المشاريع الهندسية  
والفنية

» نسبة الانجاز: ١٠٠ ٪

» تاريخ المباشرة: ٢٠٠٨/٣/١٥

» الجهة الممولة:

» ديوان الوقف الشيعي / المنحة الحكومية

» الجهة المصممة:

» شركة العمارة المعاصرة



## مكونات المشروع:

- ورشة خاصة بالاجهزة بمساحة ٢م٧٥٠ مع طابق وسطي بمساحة ٢م٢٠٠.
- خمس مخازن بمساحة كلية بمساحة ٢م١٨٥٠ مع طابق وسطي لكل مخزن.
- عدد ٦ ورش بمساحة كلية ٢م٩٠٠.
- بنية ادارة مشروع بطابق واحد بمساحة ٢م٢٥٠.
- مطعم تابع للمشروع بمساحة ٢م٢٠٠ تحتوي على صالة ومطبخ ومخزن.
- بنية استعلامات بمساحة ٢م٥٠.
- مصلى بمساحة ٢م١٥٠ يحتوي على مكان صلاة بمساحة ٢م١٠٠ ومكتبة.
- برج اتصالات بارتفاع ٦٠م يحتوي على غرف خاصة للسيطرة بمساحة ٢م٢٥.





احدى غرف الادارة



مخزن (١)







مخزن (٢)





# بناية مطبعة الاوفسيت

مكان المشروع / كربلاء المقدسة - مقابل الحي الصناعي



بغية انشاء مشروع متكامل طباعي استوردت العتبة الحسينية المقدسة مكائن طباعية من مناشئ عالمية لتقوم بطباعة المطبوعات التي تخص العتبة الحسينية المقدسة وبهذا توفر المطبعة جهدا ماليا للعتبة اضافة لمساهمتها في تشغيل الايدي العاملة في العراق .



## هوية المشروع

### تفاصيل المشروع

#### جهة الاشراف

العتبة الحسينية المقدسة  
قسم المشاريع الهندسية  
والفضية

عدد الطوابق: طابقين

شركة العمارة المعاصرة

الجهة المنفذة:

نسبة الانجاز: ١٠٠٪

تاريخ المباشرة: ٢٠١١/١٢/١

الجهة الممولة:

ديوان الوقف الشيعي / الخطة الاستثمارية

شركة العمارة المعاصرة

شركة العمارة المعاصرة

الجهة المصممة:



## » Offset printing press building

### مكونات المشروع:

بناية المطبعة مكونة من جزئين:  
جزء اداري على طابقين ومساحة  
الطابق الواحد ٢٥٠م<sup>٢</sup>.  
والجزء الاخر مخصص للمكائن  
ومعدات المطبعة  
وعلى مساحة مقدارها ١٠٠٠م<sup>٢</sup>.





## بناية مطبعة الاوفسيت من الداخل









# اجهزة ومعدات مطبعة اوفسيت

مكان المشروع / كربلاء المقدسة - مقابل الحي الصناعي

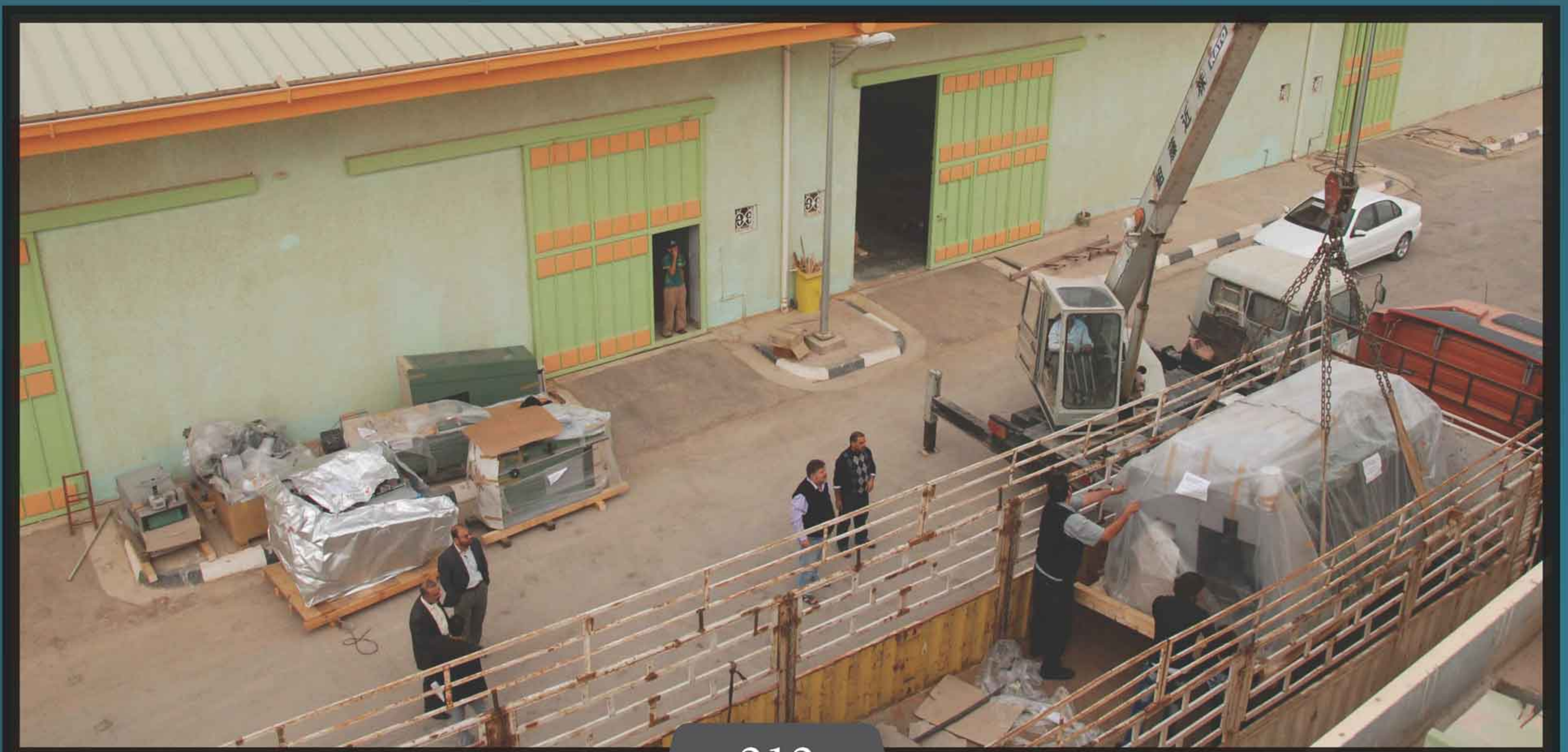



## » Devices and equipments the offset of printing press

### تفاصيل المشروع:

جهة التمويل : ديوان الوقف الشيعي /

الخطة الاستثمارية

الجهة المنفذة : شركة الصفوة للطباعة

تاريخ المباشرة : ٢٠١١/١٢/١٥

نسبة الانجاز : ٧٥ %





# أجهزة ومعدات مطبعة أوديسس

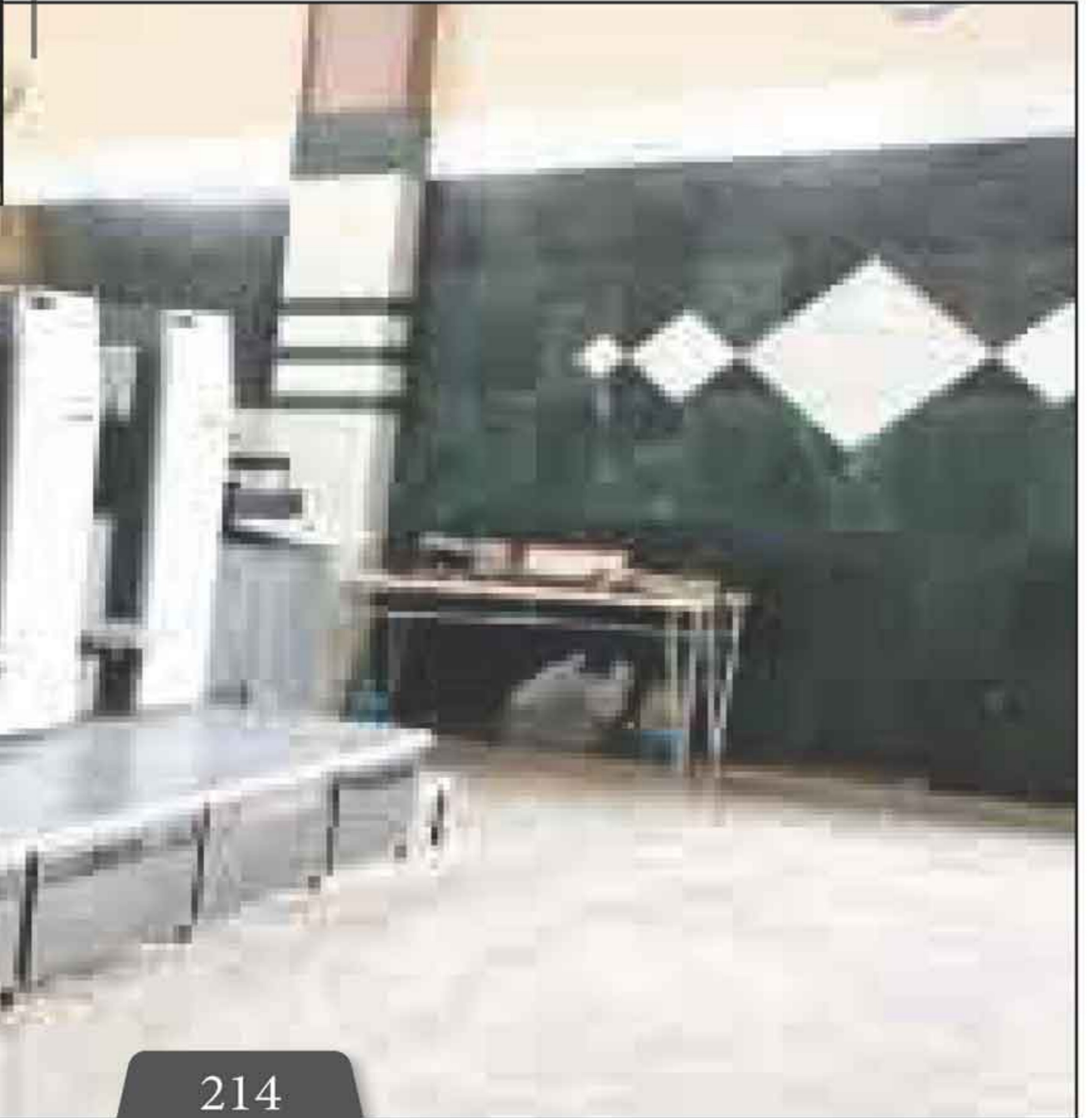







مكان المشروع / كربلاء المقدسة - حول الحرم المقدس

مع تزايد الاعداد المليونية لزوار الامام الحسين عليه السلام وضيق الصحن الحسيني لاحتواء هذه الاعداد اقدمت العتبة الحسينية على استملاك العقارات المحيطة بالعتبة وهدمها تمهيدا لانشاء عدة صحن حول العتبة وكان اولها صحن العقيلة زينب عليها السلام في المنطقة المحصورة بين الباب الزينبي والقبلة والمخيم



مساحة الارض التي تم استملاكها لحد الان ( ٢م١٨٥٠٠ )

هوية المشروع



### تفاصيل المشروع:

عدد العقارات التي تم استملاكها: ١٢٥ عقار ( محل - بيت - فندق ) ومن المقرر انه سيتم المباشرة ببناء صحن الحوراء زينب عليها السلام على ارض مساحتها ٢م٢٠٠٠٠ يتضمن طابق تحت الارض وطابق ارضي وطابق اول في المنطقة المحصورة بين العتبة الحسينية والمخيم الحسيني ويكون بضمنها التل الزينبي ، وبتمويل من ديوان الوقف الشيعي/المنحة الحكومية .

### جهة الاشراف

لجنة الاستملاك في  
العتبة الحسينية المقدسة



» Acquisition of real estates for expansion





# استملاك العقارات - لغرض التوسعة



## آليات العتبة

انشاء عملية الهدم

من جهة باب القبلة









# تطوير المنظومة الصوتية

مشروع - ٣١ -



تاريخ المباشرة ٢٠١١/١٢/١/

نسبة الانجاز / ١٠٠ %

الجهة المنفذة / V.VS SOUS LLS

الجهة الممولة / ديوان الوقف الشيعي /

الخطة الاستثمارية

تفاصيل المشروع:

تم نصب المنظومة داخل العتبة الحسينية المقدسة من قبل كادر العتبة المقدسة، كما تتضمن اجهزة صوتية (وايرلس) لاسلكية تغطي عموم محافظة كربلا المقدسة.

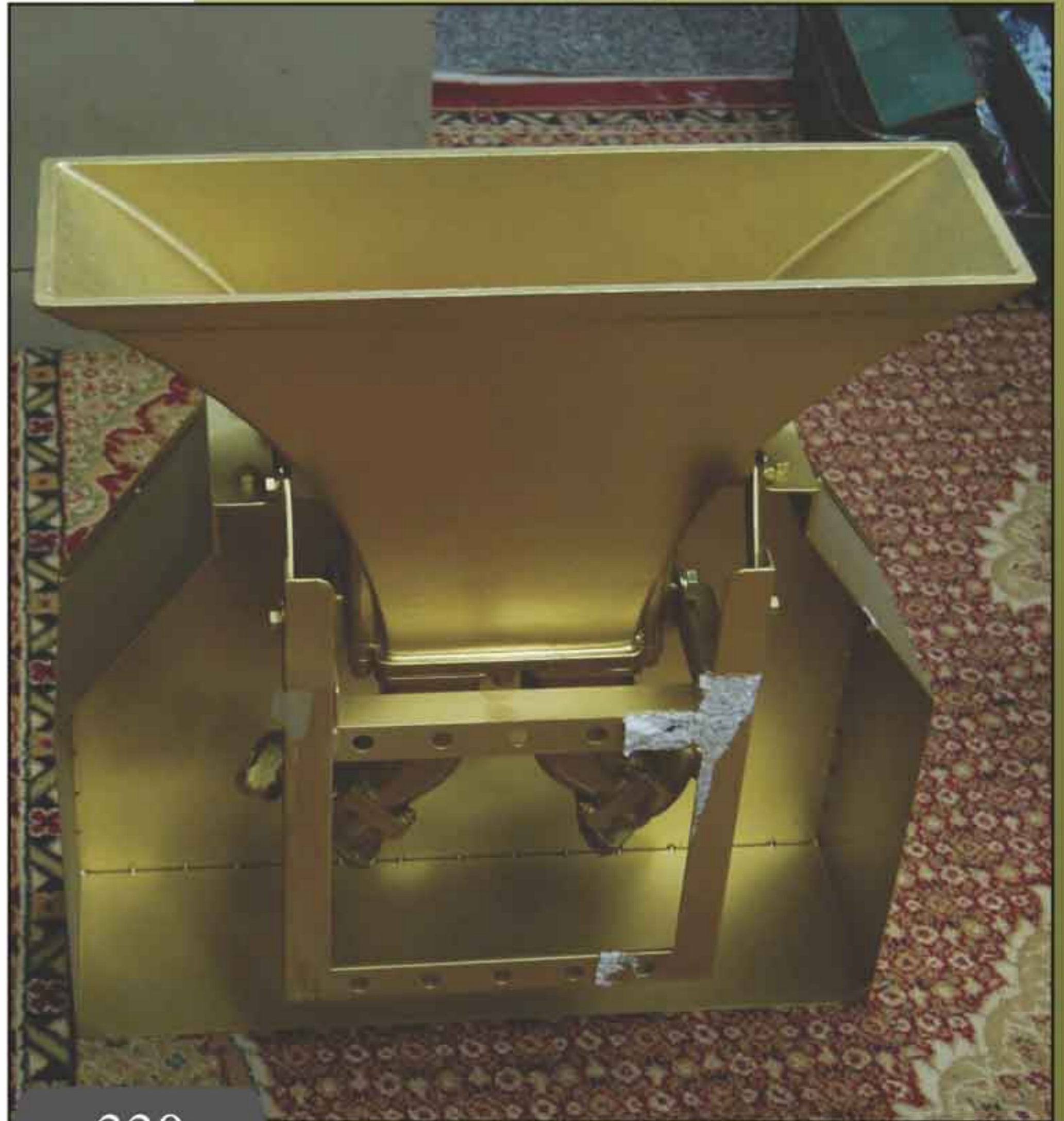



# مركز وارث للطباعة



مشروع ع - ٣٢ -

موقع المشروع / المخيم

تاريخ المباشرة / ٢٢/١٢/٢٠٠٩

نسبة الانجاز / ١٠٠٪

الجهة المنفذة / لجنة تنفيذ مشاريع

العتبة الحسينية المقدسة

الجهة الممولة / ديوان الوقف الشيعي /

المنحة الحكومية





# مشروع لوحات السيطرة الالكترونية / قيد الانجاز

مشروع ع - ٣٣ -



فترة الانجاز / ٦ اشهر

نسبة الانجاز / ٨٠٪

الجهة الممولة / ديوان الوقف الشيعي /

الخطة الاستثمارية

تفاصيل المشروع:

يتضمن المشروع نصب لوحات سيطرة الكترونية حديثة نوع (ABB) تجميع تركي ومن مناشي مختلفة، و تتضمن هذه اللوحات جهاز المعالجة المركزية عدد ٢ وشاشات الكترونية ووحدات تحكم يتم من خلالها السيطرة على كافة الأحمال الداخلة ضمن المنظومة وتحتوي هذه اللوحات على تقنية عالية وصورة واضحة للمستخدم والمشغل.





# المشآت الصحية قرب باب القبلة



مشروع - ٣٤ -

موقع المشروع / باب القبلة

تاريخ المباشرة / ٢٠٠٤/٤/٣٠

نسبة الانجاز / ١٠٠٪

الجهة المنفذة / شركة الابحاث العالمية

الجهة الممولة / شركة الابحاث العالمية

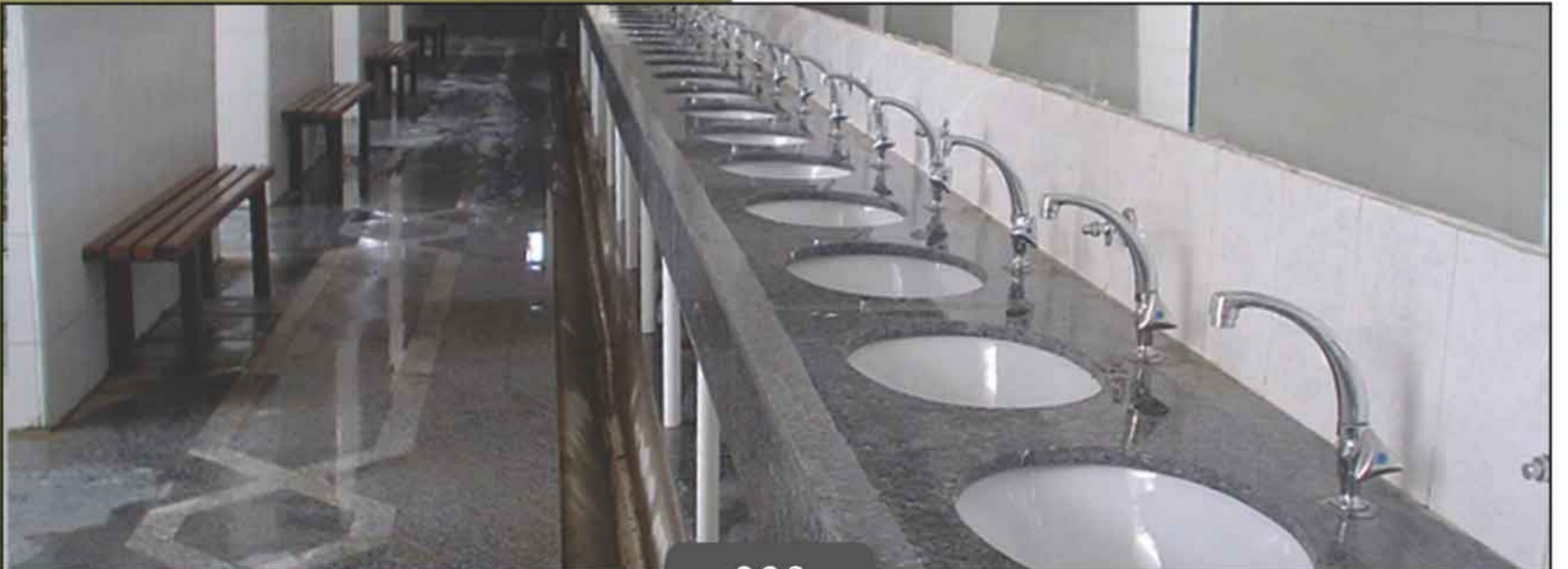



# تطوير اذاعة العتبة الحسينية واذاعة القران الكريم

مشروع - ٣٥ -



تاريخ المباشرة ٢٠١١/٨/٣

نسبة الانجاز / ١٠٠ %

الجهة المنفذة / شركة القمة للاتصالات

الجهة الممولة / ديوان الوقف الشيعي /

الخطة الاستثمارية





# منظومة الاتصالات السلكية



مشروع ع - ٣٦ -

موقع المشروع / العتبة الحسينية المقدسة

تاريخ المباشرة / ٢٠٠٩/٣/١٠

نسبة الانجاز / ١٠٠٪

الجهة المنفذة / لجنة تنفيذ مشاريع

العتبة الحسينية المقدسة

الجهة الممولة / ديوان الوقف الشيعي /

المنحة الحكومية





# المحولات الصندوقية لتبريد الصحن الجديد

مشروع - ٣٧ -



فترة الانجاز / ٣ اشهر .

نسبة الانجاز / ١٠٠ %

الجهة الممولة / ديوان الوقف الشيعي /

الخطة الاستثمارية

تفاصيل المشروع:

تجهيز محولات صندوقية عدد ثمانية سعة كل منها

( ١٦٠٠ KVA ) وهي جاهزة للنصب لتغذية

منظومة التبريد الجديدة في الصحن الحسيني الشريف.





# مولدات الصحن الحسيني الشريف

مشروع ع - ٣٨ -

موقع المشروع / شارع الشهداء

تاريخ المباشرة / ٢٠١٠/٨/١٥

مدة الانجاز / ٦٠ يوم

نسبة الانجاز / ١٠٠٪

الجهة الممولة / ديوان الوقف الشيعي /

الخطة الاستثمارية

تفاصيل المشروع /

يعمل المشروع على نقل مولدات العتبة الحسينية المقدسة الواقعة عند الحائر الحسيني الى منطقة شارع الشهداء ،حيث تم نصب مولدتين بسعة (٢mva) لكل مولدة وربطها على التوازي بواسطة مزامن (موحد اطوار) وربطه الى محولة رافعة للفولتية بسعة (٥mva).

كما وتم نصب جهاز (u.p.s) للصحن الشريف وبقدرة (٥٠٠kva) وبزمن قدره (٣٠) دقيقة ،حيث يتم من خلالها تغذية انارة الصحن والاماكن المهمة عبر هذا الجهاز.





## مشروع - ٣٩ -

شاشات عدد ٢ (٦x٤) م في باب القبلة  
وما بين الحرمين

تاريخ المباشرة / ٢٨ / ٠٤ / ٢٠٠٩

نسبة الانجاز / ١٠٠ %

الجهة المجهزة / شركة ارض المرمر

الجهة الممولة / ديوان الوقف الشيعي /

المنحة الحكومية



## مشروع - ٤٠ -

بناء ادارة مدينة الحسين الزراعية

تاريخ المباشرة / ١٠ / ١٢ / ٢٠١١

نسبة الانجاز / ١٠ %

الجهة المنفذة / شركة ربوع الحلو

للمقاولات

الجهة الممولة / ديوان الوقف الشيعي /

الخطة الاستثمارية





# محولات ولوحات مجمع سيد الشهداء الخدمي

مشروع ع - ٤١ -

فترة الانجاز / ٦٠ يوم

نسبة الانجاز / ١٠٠٪

الجهة الممولة / ديوان الوقف الشيعي /

الخطة الاستثمارية

تفاصيل المشروع:

نصب محولات هوائية عدد اثنين سعة الواحدة منها ٢٠٠٠KVA ولوحة ضغط متوسطه ولوحات توزيع كهربائية للضغط الواطئ في كل المشروع لتزويده بالطاقة الكهربائية مع الحماية الكاملة





# مجمع دار القرآن الكريم

مشروع - ٤٢ -



مساحة المشروع: ٢٨٠٠ م

تاريخ المباشرة: ٢٠١١/٩/١٥ م

نسبة الانجاز: ٦٠ %

الجهة المنفذة: شركة آثر ايوان للمقاولات العامة

الجهة الممولة: ديوان الوقف الشيعي / الخطة الاستثمارية

الجهة المشرفة: قسم المشاريع الهندسية والفنية في

العتبة الحسينية المقدسة

## تفاصيل المشروع:

يتألف المشروع من بناية ذات اربعة طوابق ، مساحة كل طابق ٢٨٠٠ م ، تقع على طريق كربلاء بغداد.

الطابق الارضي : يحتوي على مسجد وغرفة استقبال للضيوف واستعلامات ومجاميع صحية.

الطابق الاول : يحتوي على ستة صفوف دراسية وقاعة انترنت وصالة مطالعة ومكتبة.

الطابق الثاني : يحتوي على ١٠ صفوف دراسية وغرفة ادارة وانترنت.

الطابق الثالث : يحتوي على ١٠ غرف للسكن مع كافة ملحقاتها.

علماً ان البناية مجهزة بمصاعد كهربائية واجهزة تبريد مركزي.





## مشروع - ٤٣ -

مشروع محطة الحرمين الشريفين / قيد الانجاز

موقع المشروع / شارع السعدية

تاريخ المباشرة / ٢٥/١٠/٢٠١١

مدة الانجاز / ١٥ شهر

نسبة الانجاز / ٢٥ %

الجهة الممولة / ديوان الوقف الشيعي / الخطة الاستثمارية

تفاصيل المشروع /

تغذية العتبتين المقدستين والملحقات والمشاريع التابعة لهما في مركز المدينة بالطاقة الكهربائية عبر محطة تحويل ثانوية ذات (٣٣/١١ kv) وبقدرة اجمالية (٢x٣١,٥mva) ، حيث سيساهم المشروع في استقرارية الطاقة المجهزة لها، وتعمل على فك الاختناقات الحاصلة في شبكة الضغط المتوسط في المدينة القديمة. تم تجهيز المعدات من المناشى العالمية كشركتي سيمنز الألمانية والايطالية.

## مشروع - ٤٤ -

مولدات تبريد الصحن الحسيني المطهر / قيد الانجاز

فترة الانجاز / عشرة اشهر.

تاريخ المباشرة / ٢١/٧/٢٠١١ .

نسبة الانجاز / ١٠ %

الجهة الممولة / ديوان الوقف الشيعي / الخطة الاستثمارية

تفاصيل المشروع:

نصب مولدتين قدرة كل واحدة منها (٢ MVA) وبسعة

(١١ kv) للتوليد، وتربط هذه المولدات على التوازي بواسطة جهاز موحد الأطوار ويتم

من خلالها تجهيز الطاقة المطلوبة لتبريد الصحن الحسيني الشريف.



مدة الانجاز / ٤٥ يوم

نسبة الانجاز / ١٠٠٪

الجهة الممولة / ديوان الوقف الشيعي / الخطة الاستثمارية

تفاصيل المشروع:

تم تجهيز ونصب مولدتين سعة الواحدة ٥٠٠KVA ، الاولى منها في محطة تحلية الماء (الإسالة) التابعة للعتبة الحسينية المقدسة والثانية في مجمع السجاد(عليه السلام) لتوفير الطاقة الكهربائية للاماكن المذكورة.

موقع المشروع / مدينة الزائرين طريق كربلاء - بابل

مدة الانجاز / ١٠ اشهر

نسبة الانجاز / ١٥٪

الجهة الممولة / ديوان الوقف الشيعي / الخطة الاستثمارية

تفاصيل المشروع:

تمت المباشرة بتاريخ ٢٠١١/١١/١٥ حيث تم تجهيز لوحات الضغط المتوسط، وكذلك سيتم نصب مولدات تعمل بواسطة الديزل عدد اربعة قدرة الواحدة ١MVA وبسعة ١١KV للتوليد، وتربط هذه المولدات على التوازي بواسطة جهاز موحد الاطوار وتعمل بشكل تلقائي مع المصدر الرئيسي للمدينة وتزود المدينة العصرية للزائرين بالطاقة الكهربائية بالتناوب مع الشبكة الوطنية .



مدة الانجاز / ٦٠ يوم

نسبة الانجاز / ١٠٠٪

الجهة الممولة / ديوان الوقف الشيعي / الخطة الاستثمارية

تفاصيل المشروع:

تمت المباشرة بتاريخ ٢٠/٣/٢٠١١ حيث تم نصب محولتين صندوقية سعة الواحدة ١٦٠٠ KVA خاصة لتبريد الصحن الموجود حالياً بشكل وقتي لحين نصب منظومة التبريد الجديدة

موقع المشروع / مدينة الزائرين طريق كربلاء - نجف

مدة الانجاز / ١٠ اشهر

نسبة الانجاز / ١٠٪

الجهة الممولة / ديوان الوقف الشيعي / الخطة الاستثمارية

تفاصيل المشروع:

تمت المباشرة بتاريخ ١٥/١٢/٢٠١١ حيث تم تجهيز لوحات الضغط المتوسط، وكذلك سيتم نصب مولدات تعمل بواسطة الديزل عدد اربعة قدرة الواحدة ١MVA وبسعة ١١KV للتوليد، وتربط هذه المولدات على التوازي بواسطة جهاز موحد الاطوار وتعمل بشكل تلقائي مع المصدر الرئيسي للمدينة وتزود المدينة العصرية للزائرين بالطاقة الكهربائية بالتناوب مع الشبكة الوطنية .



# المشاريع الخدمية لعام 2012

هذه مجموعة من المشاريع التي باذن الله سيتم الشروع بها عام 2012م

مشروع معمل ثلج متكامل

مشروع - ٤٩ -

تجهيز نواظير عمليات جراحية وبولية لجمع سفير الحسين عليه السلام الطبي

مشروع - ٥٠ -

مشروع تاهيل الطريق المؤدي الى مجمع سيد الشهداء عليه السلام

مشروع - ٥١ -

مشروع تاهيل منظومة الاتصالات في العتبة الحسينية المقدسة

مشروع - ٥٢ -

مشروع نصب مولدات لمشاريع العتبة المقدسة

مشروع - ٥٣ -

مشروع نصب الشاشات الداخلية والخارجية لمشروع المخيم

مشروع - ٥٤ -

مشروع تجهيز اليات خدمية تخصصية للعتبة المقدسة

مشروع - ٥٥ -



مشروع مستشفى الامراض السرطانية

مشروع ع - ٥٦ -

مشروع تجهيز الاليات والمعدات الزراعية التخصصية

مشروع ع - ٥٧ -

مشروع معمل تجليد الكتب وملحقاته

مشروع ع - ٥٨ -

مشروع الحوزة النسوية ومدرسة الايتام بمساحة ٢٢٤٠٠

مشروع ع - ٥٩ -

مشروع روضة الاطفال بمساحة ٢٦٠٠

مشروع ع - ٦٠ -

مشروع مكتبة الامام الحسين الثقافية / الصويرة بمساحة ٢٢٠٠٠

مشروع ع - ٦١ -

مشروع مجمع المدارس النموذجي / الحر بمساحة ٢١٨٠٠٠

مشروع ع - ٦٢ -

مشروع المجمع القراني بمساحة ٢٢٥٠٠٠

مشروع ع - ٦٣ -

مشروع تسقيف المخيم الحسيني الشريف بمساحة ٢١٩٠٠

مشروع ع - ٦٤ -

مشروع مكتبة الامام الحسين الثقافية / بابل بمساحة ٢٢٠٠٠

مشروع ع - ٦٥ -



العمد

مستمر

ونسأل الاخوة المؤمنين

الدعاء



















الإمامة العامة للعبيد الحسنيين المقيمين